

**Схема расположения границ публичного сервитута для размещения
объекта: ВЛ-7-10 кВ ПС Лемешкино**
(наименование)

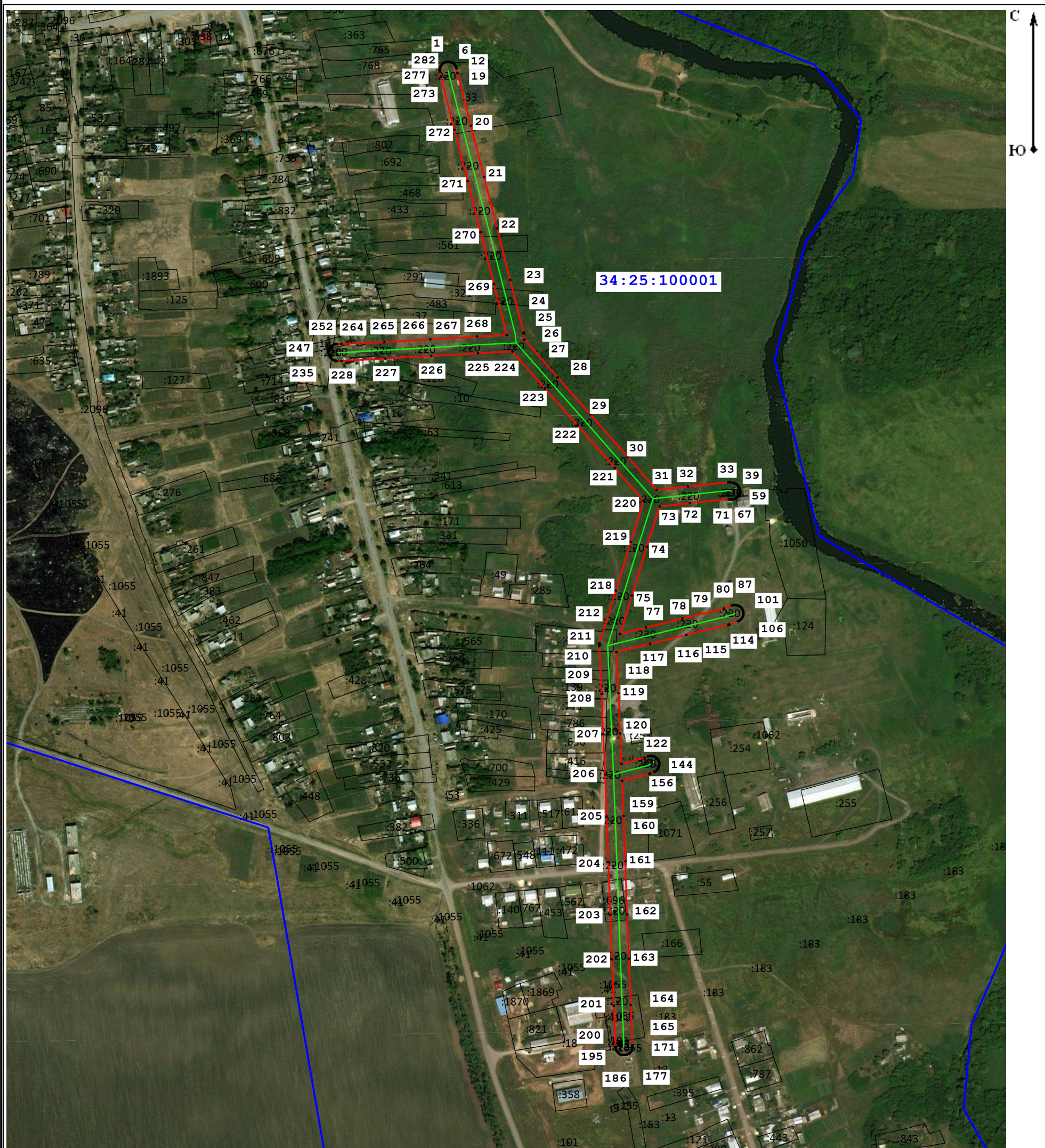

Масштаб 1:5 000

Условные обозначения:

- - Граница устанавливаемой зоны публичного сервитута
- ⁷ - Характерная точка охранной зоны
- - Граница кадастрового квартала
- - Ось линии
- - Граница земельного участка в кадастровом квартале
- :123 - Номер земельного участка в кадастровом квартале
- 34:25:000000 - Номер кадастрового квартала

Раздел 2

Сведения о местоположении границ объекта

1. Система координат МСК-34 зона 1

2. Сведения о характерных точках границ объекта

Обозначение характерных точек границ	Координаты, м		Метод определения координат характерной точки	Средняя квадратическая погрешность положения характерной точки (Mt), м	Описание обозначения точки на местности (при наличии)
	X	Y			
1	2	3	4	5	6
1	739 229,35	1 400 439,37	Аналитический метод	2,50	—
2	739 229,55	1 400 440,35		2,50	
3	739 229,66	1 400 441,34		2,50	
4	739 229,66	1 400 442,34		2,50	
5	739 229,58	1 400 443,34		2,50	
6	739 229,40	1 400 444,32		2,50	
7	739 229,12	1 400 445,29		2,50	
8	739 228,76	1 400 446,22		2,50	
9	739 228,31	1 400 447,11		2,50	
10	739 227,78	1 400 447,96		2,50	
11	739 227,16	1 400 448,75		2,50	
12	739 226,48	1 400 449,48		2,50	
13	739 225,73	1 400 450,14		2,50	
14	739 224,92	1 400 450,72		2,50	
15	739 224,06	1 400 451,23		2,50	
16	739 223,15	1 400 451,65		2,50	
17	739 222,21	1 400 451,99		2,50	
18	739 221,24	1 400 452,23		2,50	
19	739 215,54	1 400 453,37		2,50	
20	739 149,82	1 400 470,05		2,50	
21	739 085,70	1 400 486,40		2,50	
22	739 021,56	1 400 502,51		2,50	
23	738 956,86	1 400 518,84		2,50	
24	738 891,24	1 400 535,37		2,50	
25	738 890,70	1 400 535,49		2,50	
26	738 889,71	1 400 535,63		2,50	
27	738 882,46	1 400 536,35		2,50	
28	738 834,97	1 400 577,72		2,50	
29	738 788,92	1 400 618,10		2,50	
30	738 735,69	1 400 664,46		2,50	
31	738 694,35	1 400 700,53		2,50	
32	738 698,70	1 400 739,46		2,50	
33	738 703,94	1 400 789,28		2,50	
34	738 704,00	1 400 790,51		2,50	
35	738 703,94	1 400 791,50		2,50	
36	738 703,79	1 400 792,49		2,50	
37	738 703,17	1 400 795,51		2,50	
38	738 702,93	1 400 796,45		2,50	
39	738 702,59	1 400 797,40		2,50	
40	738 702,17	1 400 798,30		2,50	
41	738 701,66	1 400 799,16		2,50	
42	738 701,07	1 400 799,97		2,50	
43	738 700,41	1 400 800,72		2,50	
44	738 699,68	1 400 801,40		2,50	
45	738 698,88	1 400 802,01		2,50	
46	738 698,04	1 400 802,54		2,50	
47	738 697,14	1 400 802,99		2,50	

Раздел 2

Сведения о местоположении границ объекта

1	2	3	4	5	6
48	738 696,21	1 400 803,35		2,50	
49	738 695,25	1 400 803,63		2,50	
50	738 694,26	1 400 803,80		2,50	
51	738 693,27	1 400 803,89		2,50	
52	738 692,27	1 400 803,88		2,50	
53	738 691,27	1 400 803,77		2,50	
54	738 690,29	1 400 803,57		2,50	
55	738 689,34	1 400 803,28		2,50	
56	738 688,41	1 400 802,90		2,50	
57	738 687,53	1 400 802,43		2,50	
58	738 686,69	1 400 801,88		2,50	
59	738 685,92	1 400 801,25		2,50	
60	738 685,20	1 400 800,55		2,50	
61	738 684,55	1 400 799,79		2,50	
62	738 683,98	1 400 798,97		2,50	
63	738 683,49	1 400 798,10		2,50	
64	738 683,09	1 400 797,18		2,50	
65	738 682,77	1 400 796,23		2,50	
66	738 682,55	1 400 795,26		2,50	
67	738 682,42	1 400 794,27		2,50	
68	738 682,38	1 400 793,27		2,50	
69	738 682,44	1 400 792,27		2,50	
70	738 682,60	1 400 791,28		2,50	
71	738 682,89	1 400 789,86		2,50	
72	738 677,83	1 400 741,77		2,50	
73	738 673,63	1 400 704,22		2,50	
74	738 623,28	1 400 688,49		2,50	
75	738 562,36	1 400 669,98	Аналитический метод	2,50	—
76	738 514,32	1 400 655,23		2,50	
77	738 522,33	1 400 687,33		2,50	
78	738 533,57	1 400 732,43		2,50	
79	738 546,08	1 400 783,95		2,50	
80	738 549,85	1 400 794,02		2,50	
81	738 550,14	1 400 794,94		2,50	
82	738 550,36	1 400 795,92		2,50	
83	738 550,48	1 400 796,91		2,50	
84	738 550,51	1 400 797,91		2,50	
85	738 550,44	1 400 798,91		2,50	
86	738 550,28	1 400 799,90		2,50	
87	738 550,02	1 400 800,86		2,50	
88	738 549,68	1 400 801,80		2,50	
89	738 549,24	1 400 802,70		2,50	
90	738 548,72	1 400 803,56		2,50	
91	738 548,13	1 400 804,36		2,50	
92	738 547,46	1 400 805,10		2,50	
93	738 546,72	1 400 805,78		2,50	
94	738 545,92	1 400 806,38		2,50	
95	738 545,07	1 400 806,90		2,50	
96	738 544,17	1 400 807,34		2,50	
97	738 543,23	1 400 807,69		2,50	
98	738 542,27	1 400 807,95		2,50	
99	738 541,28	1 400 808,12		2,50	
100	738 540,28	1 400 808,19		2,50	
101	738 539,28	1 400 808,17		2,50	
102	738 538,29	1 400 808,06		2,50	

Раздел 2

Сведения о местоположении границ объекта

1	2	3	4	5	6
103	738 537,31	1 400 807,85	Аналитический метод	2,50	—
104	738 536,36	1 400 807,54		2,50	
105	738 535,44	1 400 807,15		2,50	
106	738 534,56	1 400 806,67		2,50	
107	738 533,73	1 400 806,11		2,50	
108	738 532,96	1 400 805,48		2,50	
109	738 532,25	1 400 804,77		2,50	
110	738 531,61	1 400 804,00		2,50	
111	738 531,05	1 400 803,17		2,50	
112	738 530,57	1 400 802,30		2,50	
113	738 530,18	1 400 801,38		2,50	
114	738 526,19	1 400 790,72		2,50	
115	738 525,82	1 400 789,52		2,50	
116	738 513,19	1 400 737,49		2,50	
117	738 501,95	1 400 692,41		2,50	
118	738 491,54	1 400 650,66		2,50	
119	738 440,27	1 400 653,23		2,50	
120	738 389,86	1 400 655,27		2,50	
121	738 352,18	1 400 656,89		2,50	
122	738 359,59	1 400 685,51		2,50	
123	738 361,18	1 400 689,37		2,50	
124	738 361,51	1 400 690,29		2,50	
125	738 361,76	1 400 691,26		2,50	
126	738 361,91	1 400 692,24		2,50	
127	738 361,97	1 400 693,24		2,50	
128	738 361,93	1 400 694,24		2,50	
129	738 361,80	1 400 695,23		2,50	
130	738 361,58	1 400 696,21		2,50	
131	738 361,26	1 400 697,16		2,50	
132	738 360,86	1 400 698,07		2,50	
133	738 360,37	1 400 698,94		2,50	
134	738 359,79	1 400 699,76		2,50	
135	738 359,15	1 400 700,52		2,50	
136	738 358,43	1 400 701,22		2,50	
137	738 357,65	1 400 701,85		2,50	
138	738 356,82	1 400 702,40		2,50	
139	738 355,93	1 400 702,87		2,50	
140	738 355,01	1 400 703,25		2,50	
141	738 354,05	1 400 703,54		2,50	
142	738 353,07	1 400 703,74		2,50	
143	738 352,08	1 400 703,85		2,50	
144	738 351,08	1 400 703,86		2,50	
145	738 350,08	1 400 703,77		2,50	
146	738 349,10	1 400 703,59		2,50	
147	738 348,14	1 400 703,32		2,50	
148	738 347,20	1 400 702,96		2,50	
149	738 346,31	1 400 702,51		2,50	
150	738 345,46	1 400 701,98		2,50	
151	738 344,67	1 400 701,37	2,50		
152	738 343,94	1 400 700,68	2,50		
153	738 343,28	1 400 699,93	2,50		
154	738 342,69	1 400 699,12	2,50		
155	738 342,18	1 400 698,26	2,50		
156	738 341,76	1 400 697,36	2,50		
157	738 339,90	1 400 692,84	2,50		

Раздел 2

Сведения о местоположении границ объекта

1	2	3	4	5	6
158	738 339,44	1 400 691,47	Аналитический метод	2,50	—
159	738 330,72	1 400 657,78		2,50	
160	738 286,91	1 400 659,49		2,50	
161	738 230,12	1 400 661,61		2,50	
162	738 163,99	1 400 663,88		2,50	
163	738 108,30	1 400 666,13		2,50	
164	738 050,33	1 400 668,41		2,50	
165	738 000,08	1 400 670,36		2,50	
166	737 998,96	1 400 670,51		2,50	
167	737 997,96	1 400 670,54		2,50	
168	737 996,97	1 400 670,48		2,50	
169	737 995,98	1 400 670,31		2,50	
170	737 995,01	1 400 670,06		2,50	
171	737 994,07	1 400 669,71		2,50	
172	737 993,17	1 400 669,28		2,50	
173	737 992,32	1 400 668,76		2,50	
174	737 991,51	1 400 668,17		2,50	
175	737 990,77	1 400 667,50		2,50	
176	737 990,09	1 400 666,76		2,50	
177	737 989,49	1 400 665,96		2,50	
178	737 988,97	1 400 665,11		2,50	
179	737 988,53	1 400 664,21		2,50	
180	737 988,17	1 400 663,28		2,50	
181	737 987,91	1 400 662,31		2,50	
182	737 987,74	1 400 661,33		2,50	
183	737 987,67	1 400 660,33		2,50	
184	737 987,69	1 400 659,33		2,50	
185	737 987,80	1 400 658,34		2,50	
186	737 988,01	1 400 657,36		2,50	
187	737 988,31	1 400 656,41		2,50	
188	737 988,70	1 400 655,49		2,50	
189	737 989,18	1 400 654,61		2,50	
190	737 989,74	1 400 653,78		2,50	
191	737 990,37	1 400 653,00		2,50	
192	737 991,08	1 400 652,30		2,50	
193	737 991,85	1 400 651,66		2,50	
194	737 992,67	1 400 651,09		2,50	
195	737 993,55	1 400 650,61		2,50	
196	737 994,47	1 400 650,22		2,50	
197	737 995,42	1 400 649,91		2,50	
198	737 995,91	1 400 649,77		2,50	
199	737 997,25	1 400 649,50		2,50	
200	737 998,25	1 400 649,42	2,50		
201	738 049,51	1 400 647,42	2,50		
202	738 107,45	1 400 645,15	2,50		
203	738 163,18	1 400 642,90	2,50		
204	738 229,37	1 400 640,62	2,50		
205	738 286,08	1 400 638,51	2,50		
206	738 338,36	1 400 636,46	2,50		
207	738 388,99	1 400 634,29	2,50		
208	738 439,27	1 400 632,25	2,50		
209	738 499,11	1 400 629,25	2,50		
210	738 499,31	1 400 629,26	2,50		
211	738 499,77	1 400 629,24	2,50		
212	738 500,37	1 400 629,28	2,50		

Раздел 2

Сведения о местоположении границ объекта

1	2	3	4	5	6
213	738 500,76	1 400 629,30	Аналитический метод	2,50	—
214	738 501,16	1 400 629,36		2,50	
215	738 501,75	1 400 629,45		2,50	
216	738 502,14	1 400 629,55		2,50	
217	738 502,72	1 400 629,70		2,50	
218	738 568,49	1 400 649,90		2,50	
219	738 629,42	1 400 668,41		2,50	
220	738 680,83	1 400 684,46		2,50	
221	738 721,88	1 400 648,64		2,50	
222	738 775,08	1 400 602,30		2,50	
223	738 821,14	1 400 561,92		2,50	
224	738 867,35	1 400 521,66		2,50	
225	738 865,19	1 400 478,82		2,50	
226	738 861,72	1 400 420,98		2,50	
227	738 858,48	1 400 364,05		2,50	
228	738 855,65	1 400 310,04		2,50	
229	738 855,64	1 400 309,27		2,50	
230	738 855,75	1 400 304,08		2,50	
231	738 855,81	1 400 303,11		2,50	
232	738 855,97	1 400 302,12		2,50	
233	738 856,23	1 400 301,16		2,50	
234	738 856,57	1 400 300,22		2,50	
235	738 857,00	1 400 299,32		2,50	
236	738 857,52	1 400 298,46		2,50	
237	738 858,11	1 400 297,66		2,50	
238	738 858,78	1 400 296,91		2,50	
239	738 859,52	1 400 296,24		2,50	
240	738 860,32	1 400 295,63		2,50	
241	738 861,17	1 400 295,11		2,50	
242	738 862,07	1 400 294,67		2,50	
243	738 863,00	1 400 294,31		2,50	
244	738 863,97	1 400 294,05		2,50	
245	738 864,95	1 400 293,88		2,50	
246	738 865,95	1 400 293,80		2,50	
247	738 866,95	1 400 293,82		2,50	
248	738 867,94	1 400 293,94		2,50	
249	738 868,92	1 400 294,15		2,50	
250	738 869,87	1 400 294,45		2,50	
251	738 870,79	1 400 294,84		2,50	
252	738 871,67	1 400 295,31		2,50	
253	738 872,50	1 400 295,87		2,50	
254	738 873,28	1 400 296,50		2,50	
255	738 873,99	1 400 297,21		2,50	
256	738 874,63	1 400 297,98		2,50	
257	738 875,19	1 400 298,80		2,50	
258	738 875,67	1 400 299,68		2,50	
259	738 876,07	1 400 300,60		2,50	
260	738 876,38	1 400 301,55	2,50		
261	738 876,59	1 400 302,52	2,50		
262	738 876,72	1 400 303,52	2,50		
263	738 876,74	1 400 304,52	2,50		
264	738 876,64	1 400 309,32	2,50		
265	738 879,44	1 400 362,88	2,50		
266	738 882,69	1 400 419,76	2,50		
267	738 886,15	1 400 477,61	2,50		

