

**Схема расположения границ публичного сервитута для размещения
объекта: ВЛ-5-10 кВ ПС Лемешкино**
(наименование)

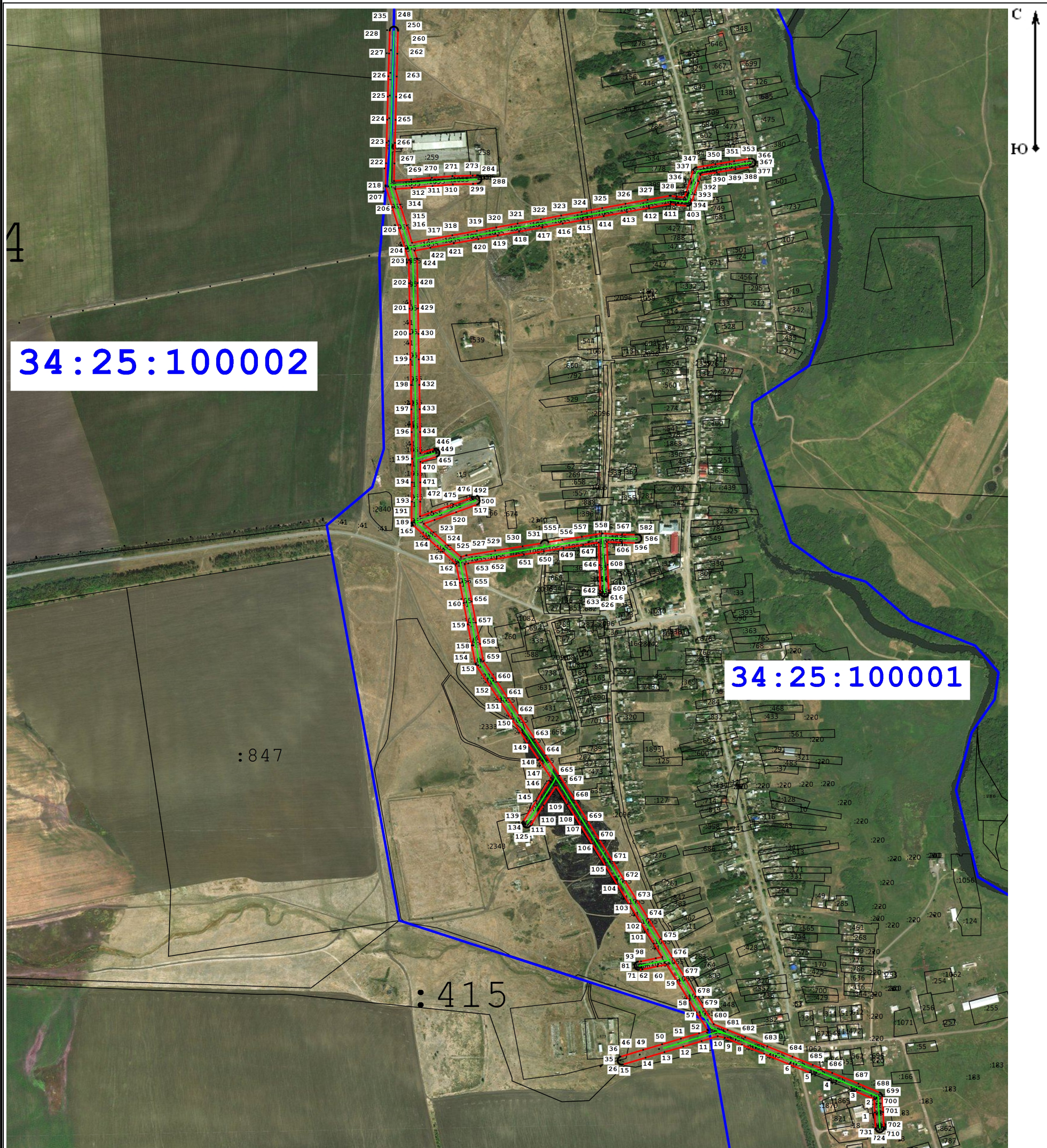

Масштаб 1:10 200

Условные обозначения:

- - Граница устанавливаемой зоны публичного сервитута
- ⁷ - Характерная точка охранной зоны
- - Граница кадастрового квартала
- - Ось линии
- - Граница земельного участка в кадастровом квартале
- :123 - Номер земельного участка в кадастровом квартале
- 34:25:000000 - Номер кадастрового квартала

Раздел 2

Сведения о местоположении границ объекта

1. Система координат МСК-34 зона 1

2. Сведения о характерных точках границ объекта

Обозначение характерных точек границ	Координаты, м		Метод определения координат характерной точки	Средняя квадратическая погрешность положения характерной точки (Mt), м	Описание обозначения точки на местности (при наличии)
	X	Y			
1	2	3	4	5	6
1	738 037,09	1 400 641,70	Аналитический метод	2,50	—
2	738 071,22	1 400 639,81		2,50	
3	738 091,16	1 400 592,11		2,50	
5	738 138,91	1 400 476,96		2,50	
6	738 160,07	1 400 425,75		2,50	
7	738 186,39	1 400 362,16		2,50	
8	738 209,71	1 400 306,09		2,50	
9	738 227,66	1 400 262,82		2,50	
10	738 231,58	1 400 244,92		2,50	
11	738 218,98	1 400 204,05		2,50	
12	738 205,07	1 400 157,84		2,50	
13	738 190,91	1 400 110,35		2,50	
14	738 176,70	1 400 062,68		2,50	
15	738 159,48	1 400 005,60		2,50	
16	738 159,24	1 400 004,65		2,50	
17	738 159,09	1 400 003,67		2,50	
18	738 159,03	1 400 002,67		2,50	
19	738 159,07	1 400 001,67		2,50	
20	738 159,21	1 400 000,68		2,50	
21	738 159,43	1 399 999,70		2,50	
22	738 159,75	1 399 998,75		2,50	
23	738 160,16	1 399 997,84		2,50	
24	738 160,65	1 399 996,97		2,50	
25	738 161,22	1 399 996,15		2,50	
26	738 161,87	1 399 995,39		2,50	
27	738 162,59	1 399 994,69		2,50	
28	738 163,37	1 399 994,07		2,50	
29	738 164,20	1 399 993,52		2,50	
30	738 165,09	1 399 993,05		2,50	
31	738 166,01	1 399 992,67		2,50	
32	738 166,97	1 399 992,38		2,50	
33	738 167,95	1 399 992,19		2,50	
34	738 168,95	1 399 992,08		2,50	
35	738 169,95	1 399 992,07		2,50	
36	738 170,94	1 399 992,16		2,50	
37	738 171,93	1 399 992,34		2,50	
38	738 172,89	1 399 992,62		2,50	
39	738 173,82	1 399 992,98		2,50	
40	738 174,71	1 399 993,43		2,50	
41	738 175,56	1 399 993,96		2,50	
42	738 176,35	1 399 994,58		2,50	
43	738 177,08	1 399 995,26		2,50	
44	738 177,74	1 399 996,01		2,50	
45	738 178,32	1 399 996,82		2,50	
46	738 178,83	1 399 997,68		2,50	
47	738 179,25	1 399 998,59		2,50	
48	738 179,59	1 399 999,53		2,50	

Раздел 2

Сведения о местоположении границ объекта

1	2	3	4	5	6
49	738 196,81	1 400 056,63	Аналитический метод	2,50	—
50	738 211,04	1 400 104,35		2,50	
51	738 225,18	1 400 151,79		2,50	
52	738 239,06	1 400 197,89		2,50	
53	738 246,14	1 400 220,75		2,50	
54	738 246,84	1 400 220,04		2,50	
55	738 247,60	1 400 219,39		2,50	
56	738 248,42	1 400 218,82		2,50	
57	738 292,48	1 400 191,35		2,50	
58	738 322,86	1 400 172,71		2,50	
59	738 373,15	1 400 142,01		2,50	
60	738 414,33	1 400 116,64		2,50	
61	738 409,45	1 400 092,84		2,50	
62	738 401,53	1 400 055,03		2,50	
63	738 401,38	1 400 054,08		2,50	
64	738 400,49	1 400 046,31		2,50	
65	738 400,42	1 400 045,34		2,50	
66	738 400,45	1 400 044,34		2,50	
67	738 400,57	1 400 043,35		2,50	
68	738 400,78	1 400 042,37		2,50	
69	738 401,09	1 400 041,42		2,50	
70	738 401,49	1 400 040,50		2,50	
71	738 401,97	1 400 039,62		2,50	
72	738 402,53	1 400 038,80		2,50	
73	738 403,17	1 400 038,03		2,50	
74	738 403,88	1 400 037,32		2,50	
75	738 404,65	1 400 036,69		2,50	
76	738 405,48	1 400 036,13		2,50	
77	738 406,36	1 400 035,65		2,50	
78	738 407,28	1 400 035,26		2,50	
79	738 408,24	1 400 034,96		2,50	
80	738 409,22	1 400 034,75		2,50	
81	738 410,21	1 400 034,64		2,50	
82	738 411,21	1 400 034,62		2,50	
83	738 412,21	1 400 034,69		2,50	
84	738 413,19	1 400 034,86		2,50	
85	738 414,16	1 400 035,12		2,50	
86	738 415,09	1 400 035,48		2,50	
87	738 415,99	1 400 035,92		2,50	
88	738 416,84	1 400 036,44		2,50	
89	738 417,64	1 400 037,04		2,50	
90	738 418,38	1 400 037,72		2,50	
91	738 419,05	1 400 038,46		2,50	
92	738 419,64	1 400 039,27		2,50	
93	738 420,16	1 400 040,12		2,50	
94	738 420,59	1 400 041,02		2,50	
95	738 420,94	1 400 041,96		2,50	
96	738 421,19	1 400 042,93		2,50	
97	738 421,35	1 400 043,92		2,50	
98	738 422,19	1 400 051,20		2,50	
99	738 430,01	1 400 088,55		2,50	
100	738 433,36	1 400 104,92		2,50	
101	738 467,80	1 400 083,71		2,50	
102	738 521,09	1 400 051,17		2,50	
103	738 567,81	1 400 022,18		2,50	

Раздел 2

Сведения о местоположении границ объекта

1	2	3	4	5	6
104	738 617,58	1 399 991,49	Аналитический метод	2,50	—
105	738 666,18	1 399 961,74		2,50	
106	738 720,80	1 399 928,19		2,50	
107	738 768,39	1 399 899,02		2,50	
108	738 822,34	1 399 865,73		2,50	
109	738 869,12	1 399 836,67		2,50	
110	738 819,60	1 399 804,86		2,50	
111	738 767,57	1 399 771,58		2,50	
112	738 766,78	1 399 771,01		2,50	
113	738 766,02	1 399 770,36		2,50	
114	738 765,32	1 399 769,64		2,50	
115	738 764,70	1 399 768,86		2,50	
116	738 764,16	1 399 768,02		2,50	
117	738 763,70	1 399 767,13		2,50	
118	738 763,32	1 399 766,21		2,50	
119	738 763,04	1 399 765,25		2,50	
120	738 762,84	1 399 764,27		2,50	
121	738 762,74	1 399 763,27		2,50	
122	738 762,74	1 399 762,27		2,50	
123	738 762,83	1 399 761,28		2,50	
124	738 763,02	1 399 760,29		2,50	
125	738 763,30	1 399 759,33		2,50	
126	738 763,66	1 399 758,40		2,50	
127	738 764,12	1 399 757,51		2,50	
128	738 764,66	1 399 756,67		2,50	
129	738 765,27	1 399 755,88		2,50	
130	738 765,96	1 399 755,16		2,50	
131	738 766,71	1 399 754,50		2,50	
132	738 767,53	1 399 753,92		2,50	
133	738 768,39	1 399 753,41		2,50	
134	738 769,30	1 399 753,00		2,50	
135	738 770,24	1 399 752,67		2,50	
136	738 771,22	1 399 752,43		2,50	
137	738 772,21	1 399 752,28		2,50	
138	738 773,20	1 399 752,23		2,50	
139	738 774,20	1 399 752,28		2,50	
140	738 775,19	1 399 752,42		2,50	
141	738 776,17	1 399 752,65		2,50	
142	738 777,11	1 399 752,98		2,50	
143	738 778,02	1 399 753,39		2,50	
144	738 778,89	1 399 753,89		2,50	
145	738 830,94	1 399 787,19		2,50	
146	738 881,90	1 399 819,92		2,50	
147	738 889,52	1 399 823,80		2,50	
148	738 936,21	1 399 792,87		2,50	
149	738 977,59	1 399 765,31		2,50	
150	739 038,96	1 399 725,09		2,50	
151	739 081,73	1 399 697,13		2,50	
152	739 122,97	1 399 669,70	2,50		
153	739 176,62	1 399 634,27	2,50		
154	739 177,64	1 399 633,67	2,50		
155	739 178,55	1 399 633,26	2,50		
156	739 179,50	1 399 632,94	2,50		
157	739 180,47	1 399 632,71	2,50		
158	739 226,89	1 399 624,02	2,50		

Раздел 2

Сведения о местоположении границ объекта

1	2	3	4	5	6
159	739 280,63	1 399 613,59		2,50	
160	739 334,74	1 399 603,25		2,50	
161	739 386,05	1 399 593,61		2,50	
162	739 434,81	1 399 584,28		2,50	
163	739 465,69	1 399 549,85		2,50	
164	739 499,13	1 399 512,64		2,50	
165	739 532,50	1 399 475,58		2,50	
166	739 532,92	1 399 475,14		2,50	
168	739 533,39	1 399 474,72		2,50	
169	739 533,66	1 399 474,47		2,50	
171	739 534,17	1 399 474,09		2,50	
172	739 534,46	1 399 473,87		2,50	
173	739 534,68	1 399 473,73		2,50	
174	739 535,00	1 399 473,55		2,50	
175	739 535,32	1 399 473,36		2,50	
176	739 535,55	1 399 473,24		2,50	
177	739 535,89	1 399 473,09		2,50	
178	739 536,22	1 399 472,93		2,50	
179	739 536,46	1 399 472,83		2,50	
180	739 536,81	1 399 472,71		2,50	
181	739 537,16	1 399 472,58		2,50	
182	739 537,41	1 399 472,51		2,50	
183	739 537,77	1 399 472,42		2,50	
184	739 538,13	1 399 472,33		2,50	
185	739 538,38	1 399 472,28		2,50	
186	739 538,75	1 399 472,23		2,50	
187	739 539,12	1 399 472,17		2,50	
188	739 539,37	1 399 472,14	Аналитический метод	2,50	—
189	739 539,74	1 399 472,13		2,50	
190	739 540,11	1 399 472,10		2,50	
191	739 540,24	1 399 472,11		2,50	
192	739 540,37	1 399 472,10		2,50	
193	739 592,87	1 399 472,46		2,50	
194	739 642,20	1 399 472,61		2,50	
195	739 702,17	1 399 473,06		2,50	
196	739 770,01	1 399 472,02		2,50	
197	739 828,01	1 399 471,12		2,50	
198	739 889,90	1 399 470,21		2,50	
199	739 954,79	1 399 468,84		2,50	
200	740 019,88	1 399 467,75		2,50	
201	740 084,53	1 399 466,71		2,50	
202	740 149,06	1 399 465,68		2,50	
203	740 208,19	1 399 464,62		2,50	
204	740 237,05	1 399 455,64		2,50	
205	740 289,84	1 399 439,33		2,50	
206	740 343,20	1 399 422,60		2,50	
207	740 395,29	1 399 406,56		2,50	
208	740 395,51	1 399 406,50		2,50	
209	740 395,65	1 399 406,46		2,50	
210	740 395,79	1 399 406,43		2,50	
211	740 396,03	1 399 406,36		2,50	
212	740 396,32	1 399 406,31		2,50	
213	740 396,62	1 399 406,24		2,50	
214	740 396,82	1 399 406,22		2,50	
215	740 397,01	1 399 406,19		2,50	

Раздел 2

Сведения о местоположении границ объекта

1	2	3	4	5	6
216	740 397,31	1 399 406,16	Аналитический метод	2,50	—
217	740 397,61	1 399 406,12		2,50	
218	740 397,81	1 399 406,12		2,50	
219	740 398,01	1 399 406,10		2,50	
220	740 398,31	1 399 406,11		2,50	
221	740 398,61	1 399 406,10		2,50	
222	740 454,69	1 399 407,33		2,50	
223	740 507,22	1 399 408,71		2,50	
224	740 565,67	1 399 410,27		2,50	
225	740 624,34	1 399 411,75		2,50	
226	740 676,11	1 399 413,13		2,50	
227	740 734,19	1 399 414,75		2,50	
228	740 792,51	1 399 416,52		2,50	
229	740 793,49	1 399 416,59		2,50	
230	740 794,47	1 399 416,76		2,50	
231	740 795,44	1 399 417,03		2,50	
232	740 796,37	1 399 417,38		2,50	
233	740 797,27	1 399 417,82		2,50	
234	740 798,12	1 399 418,34		2,50	
235	740 798,92	1 399 418,95		2,50	
236	740 799,65	1 399 419,62		2,50	
237	740 800,32	1 399 420,37		2,50	
238	740 800,92	1 399 421,17		2,50	
239	740 801,44	1 399 422,03		2,50	
240	740 801,87	1 399 422,93		2,50	
241	740 802,21	1 399 423,87		2,50	
242	740 802,47	1 399 424,83		2,50	
243	740 802,63	1 399 425,82		2,50	
244	740 802,69	1 399 426,82		2,50	
245	740 802,66	1 399 427,82		2,50	
246	740 802,54	1 399 428,81		2,50	
247	740 802,32	1 399 429,79		2,50	
248	740 802,01	1 399 430,74		2,50	
249	740 801,61	1 399 431,65		2,50	
250	740 801,13	1 399 432,53		2,50	
251	740 800,56	1 399 433,35		2,50	
252	740 799,92	1 399 434,12		2,50	
253	740 799,21	1 399 434,82		2,50	
254	740 798,44	1 399 435,46		2,50	
255	740 797,61	1 399 436,01		2,50	
256	740 796,72	1 399 436,49		2,50	
257	740 795,80	1 399 436,87		2,50	
258	740 794,85	1 399 437,17		2,50	
259	740 793,87	1 399 437,38		2,50	
260	740 792,88	1 399 437,49		2,50	
261	740 791,88	1 399 437,51	2,50		
262	740 733,58	1 399 435,74	2,50		
263	740 675,54	1 399 434,12	2,50		
264	740 623,81	1 399 432,75	2,50		
265	740 565,14	1 399 431,26	2,50		
266	740 506,67	1 399 429,70	2,50		
267	740 454,20	1 399 428,32	2,50		
268	740 409,81	1 399 427,35	2,50		
269	740 413,39	1 399 470,69	2,50		
270	740 417,80	1 399 522,92	2,50		

Раздел 2

Сведения о местоположении границ объекта

1	2	3	4	5	6
271	740 422,10	1 399 574,51		2,50	
272	740 422,14	1 399 575,18		2,50	
273	740 423,14	1 399 625,90		2,50	
274	740 424,06	1 399 636,82		2,50	
275	740 424,10	1 399 637,79		2,50	
276	740 424,04	1 399 638,79		2,50	
277	740 423,89	1 399 639,78		2,50	
278	740 423,64	1 399 640,75		2,50	
279	740 423,31	1 399 641,69		2,50	
280	740 422,88	1 399 642,59		2,50	
281	740 422,38	1 399 643,46		2,50	
282	740 421,79	1 399 644,26		2,50	
283	740 421,13	1 399 645,01		2,50	
284	740 420,40	1 399 645,70		2,50	
285	740 419,60	1 399 646,31		2,50	
286	740 418,76	1 399 646,84		2,50	
287	740 417,86	1 399 647,29		2,50	
288	740 416,93	1 399 647,65		2,50	
289	740 415,97	1 399 647,92		2,50	
290	740 414,99	1 399 648,10		2,50	
291	740 413,99	1 399 648,19		2,50	
292	740 412,99	1 399 648,18		2,50	
293	740 412,00	1 399 648,07		2,50	
294	740 411,02	1 399 647,87		2,50	
295	740 410,06	1 399 647,58		2,50	
296	740 409,14	1 399 647,20		2,50	
297	740 408,25	1 399 646,73		2,50	
298	740 407,42	1 399 646,18	Аналитический метод	2,50	—
299	740 406,64	1 399 645,56		2,50	
300	740 405,92	1 399 644,86		2,50	
301	740 405,27	1 399 644,10		2,50	
302	740 404,70	1 399 643,28		2,50	
303	740 404,21	1 399 642,40		2,50	
304	740 403,81	1 399 641,49		2,50	
305	740 403,49	1 399 640,54		2,50	
306	740 403,27	1 399 639,57		2,50	
307	740 403,13	1 399 638,58		2,50	
308	740 402,19	1 399 627,33		2,50	
309	740 402,15	1 399 626,66		2,50	
310	740 401,15	1 399 575,93		2,50	
311	740 396,88	1 399 524,67		2,50	
312	740 392,46	1 399 472,44		2,50	
313	740 388,99	1 399 430,47		2,50	
314	740 349,44	1 399 442,65		2,50	
315	740 296,10	1 399 459,37		2,50	
316	740 252,23	1 399 472,93		2,50	
317	740 260,20	1 399 515,18		2,50	
318	740 271,24	1 399 574,52		2,50	
319	740 282,44	1 399 636,75		2,50	
320	740 291,32	1 399 685,56		2,50	
321	740 301,38	1 399 739,45		2,50	
322	740 311,83	1 399 798,09		2,50	
323	740 321,51	1 399 849,51		2,50	
324	740 330,81	1 399 900,89		2,50	
325	740 340,47	1 399 953,17		2,50	

Раздел 2

Сведения о местоположении границ объекта

1	2	3	4	5	6
326	740 351,43	1 400 012,09	Аналитический метод	2,50	—
327	740 361,65	1 400 067,91		2,50	
328	740 371,85	1 400 123,19		2,50	
329	740 371,94	1 400 123,73		2,50	
330	740 372,02	1 400 124,73		2,50	
331	740 372,01	1 400 125,73		2,50	
332	740 371,90	1 400 126,73		2,50	
333	740 369,61	1 400 141,34		2,50	
334	740 367,92	1 400 161,11		2,50	
335	740 381,86	1 400 165,62		2,50	
336	740 415,41	1 400 176,44		2,50	
337	740 437,16	1 400 183,27		2,50	
338	740 437,71	1 400 183,46		2,50	
339	740 438,63	1 400 183,85		2,50	
340	740 439,50	1 400 184,34		2,50	
341	740 440,33	1 400 184,90		2,50	
342	740 441,10	1 400 185,54		2,50	
343	740 441,80	1 400 186,25		2,50	
344	740 442,44	1 400 187,02		2,50	
345	740 443,00	1 400 187,85		2,50	
346	740 443,47	1 400 188,73		2,50	
347	740 443,87	1 400 189,65		2,50	
348	740 444,17	1 400 190,60		2,50	
349	740 444,38	1 400 191,58		2,50	
350	740 452,23	1 400 239,09		2,50	
351	740 460,18	1 400 286,17		2,50	
352	740 466,06	1 400 323,55		2,50	
353	740 466,18	1 400 324,79		2,50	
354	740 466,35	1 400 329,51		2,50	
355	740 466,34	1 400 330,48		2,50	
356	740 466,24	1 400 331,48		2,50	
357	740 466,04	1 400 332,46		2,50	
358	740 465,75	1 400 333,42		2,50	
359	740 465,37	1 400 334,34		2,50	
360	740 464,91	1 400 335,23		2,50	
361	740 464,36	1 400 336,06		2,50	
362	740 463,74	1 400 336,84		2,50	
363	740 463,04	1 400 337,56		2,50	
364	740 462,28	1 400 338,21	2,50		
365	740 461,46	1 400 338,78	2,50		
366	740 460,59	1 400 339,28	2,50		
367	740 459,68	1 400 339,68	2,50		
368	740 458,73	1 400 340,00	2,50		
369	740 457,75	1 400 340,23	2,50		
370	740 456,76	1 400 340,36	2,50		
371	740 455,76	1 400 340,40	2,50		
372	740 454,77	1 400 340,34	2,50		
373	740 453,78	1 400 340,19	2,50		
374	740 452,81	1 400 339,95	2,50		
375	740 451,87	1 400 339,61	2,50		
376	740 450,96	1 400 339,19	2,50		
377	740 450,10	1 400 338,68	2,50		
378	740 449,29	1 400 338,09	2,50		
379	740 448,54	1 400 337,43	2,50		
380	740 447,86	1 400 336,70	2,50		

Раздел 2

Сведения о местоположении границ объекта

1	2	3	4	5	6
381	740 447,25	1 400 335,91	Аналитический метод	2,50	—
382	740 446,72	1 400 335,06		2,50	
383	740 446,27	1 400 334,17		2,50	
384	740 445,90	1 400 333,24		2,50	
385	740 445,63	1 400 332,27		2,50	
386	740 445,45	1 400 331,29		2,50	
387	740 445,37	1 400 330,29		2,50	
388	740 445,21	1 400 326,20		2,50	
389	740 439,47	1 400 289,61		2,50	
390	740 431,52	1 400 242,58		2,50	
391	740 424,71	1 400 201,37		2,50	
392	740 409,08	1 400 196,46		2,50	
393	740 375,41	1 400 185,61		2,50	
394	740 353,51	1 400 178,52		2,50	
395	740 352,49	1 400 178,13		2,50	
396	740 351,59	1 400 177,68		2,50	
397	740 350,75	1 400 177,15		2,50	
398	740 349,95	1 400 176,54		2,50	
399	740 349,22	1 400 175,86		2,50	
400	740 348,56	1 400 175,11		2,50	
401	740 347,97	1 400 174,30		2,50	
402	740 347,46	1 400 173,44		2,50	
403	740 347,04	1 400 172,53		2,50	
404	740 346,70	1 400 171,59		2,50	
405	740 346,46	1 400 170,62		2,50	
406	740 346,30	1 400 169,63		2,50	
407	740 346,25	1 400 168,64		2,50	
408	740 346,28	1 400 167,64		2,50	
409	740 348,72	1 400 139,18		2,50	
410	740 348,81	1 400 138,45		2,50	
411	740 350,88	1 400 125,24		2,50	
412	740 341,00	1 400 071,72		2,50	
413	740 330,78	1 400 015,93		2,50	
414	740 319,83	1 399 957,01		2,50	
415	740 310,16	1 399 904,69		2,50	
416	740 300,86	1 399 853,35		2,50	
417	740 291,18	1 399 801,92		2,50	
418	740 280,72	1 399 743,26		2,50	
419	740 270,68	1 399 689,40		2,50	
420	740 261,78	1 399 640,49		2,50	
421	740 250,59	1 399 578,33		2,50	
422	740 239,57	1 399 519,07		2,50	
423	740 232,04	1 399 479,19		2,50	
424	740 213,00	1 399 485,12	2,50		
425	740 212,05	1 399 485,37	2,50		
426	740 211,06	1 399 485,53	2,50		
427	740 210,07	1 399 485,59	2,50		
428	740 149,44	1 399 486,68	2,50		
429	740 084,86	1 399 487,70	2,50		
430	740 020,23	1 399 488,74	2,50		
431	739 955,23	1 399 489,84	2,50		
432	739 890,31	1 399 491,21	2,50		
433	739 828,33	1 399 492,12	2,50		
434	739 770,33	1 399 493,01	2,50		
435	739 716,32	1 399 493,84	2,50		

Раздел 2

Сведения о местоположении границ объекта

1	2	3	4	5	6
436	739 727,22	1 399 528,55		2,50	
437	739 727,47	1 399 529,50		2,50	
438	739 727,63	1 399 530,48		2,50	
439	739 727,70	1 399 531,48		2,50	
440	739 727,68	1 399 532,48		2,50	
441	739 727,55	1 399 533,47		2,50	
442	739 727,34	1 399 534,45		2,50	
443	739 727,03	1 399 535,40		2,50	
444	739 726,63	1 399 536,32		2,50	
445	739 726,15	1 399 537,20		2,50	
446	739 725,59	1 399 538,02		2,50	
447	739 724,95	1 399 538,79		2,50	
448	739 724,24	1 399 539,50		2,50	
449	739 723,47	1 399 540,13		2,50	
450	739 722,64	1 399 540,69		2,50	
451	739 721,76	1 399 541,16		2,50	
452	739 720,84	1 399 541,55		2,50	
453	739 719,88	1 399 541,85		2,50	
454	739 718,90	1 399 542,06		2,50	
455	739 717,91	1 399 542,18		2,50	
456	739 716,91	1 399 542,20		2,50	
457	739 715,91	1 399 542,12		2,50	
458	739 714,93	1 399 541,95		2,50	
459	739 713,96	1 399 541,69		2,50	
460	739 713,03	1 399 541,33		2,50	
461	739 712,13	1 399 540,89		2,50	
462	739 711,28	1 399 540,37		2,50	
463	739 710,48	1 399 539,77	Аналитический метод	2,50	—
464	739 709,74	1 399 539,09		2,50	
465	739 709,08	1 399 538,35		2,50	
466	739 708,48	1 399 537,54		2,50	
467	739 707,96	1 399 536,69		2,50	
468	739 707,53	1 399 535,78		2,50	
469	739 707,19	1 399 534,85		2,50	
470	739 694,36	1 399 494,00		2,50	
471	739 642,13	1 399 493,61		2,50	
472	739 592,79	1 399 493,46		2,50	
473	739 555,35	1 399 493,20		2,50	
474	739 566,07	1 399 522,56		2,50	
475	739 585,84	1 399 577,09		2,50	
476	739 602,51	1 399 622,72		2,50	
477	739 603,47	1 399 623,14		2,50	
478	739 604,34	1 399 623,63		2,50	
479	739 605,16	1 399 624,20		2,50	
480	739 605,93	1 399 624,84		2,50	
481	739 606,62	1 399 625,56		2,50	
482	739 607,25	1 399 626,34		2,50	
483	739 607,80	1 399 627,17		2,50	
484	739 608,27	1 399 628,05		2,50	
485	739 608,66	1 399 628,98		2,50	
486	739 608,95	1 399 629,93		2,50	
487	739 609,15	1 399 630,91		2,50	
488	739 609,26	1 399 631,91		2,50	
489	739 609,27	1 399 632,91		2,50	
490	739 609,18	1 399 633,90		2,50	

Раздел 2

Сведения о местоположении границ объекта

1	2	3	4	5	6
491	739 609,01	1 399 634,89	Аналитический метод	2,50	—
492	739 608,74	1 399 635,85		2,50	
493	739 608,38	1 399 636,78		2,50	
494	739 607,93	1 399 637,68		2,50	
495	739 607,40	1 399 638,52		2,50	
496	739 606,79	1 399 639,32		2,50	
497	739 606,11	1 399 640,05		2,50	
498	739 605,36	1 399 640,71		2,50	
499	739 604,55	1 399 641,30		2,50	
500	739 603,69	1 399 641,81		2,50	
501	739 602,78	1 399 642,24		2,50	
502	739 601,84	1 399 642,57		2,50	
503	739 600,87	1 399 642,82		2,50	
504	739 597,28	1 399 643,55		2,50	
505	739 596,37	1 399 643,70		2,50	
506	739 595,37	1 399 643,76		2,50	
507	739 594,37	1 399 643,73		2,50	
508	739 593,38	1 399 643,61		2,50	
509	739 592,40	1 399 643,39		2,50	
510	739 591,45	1 399 643,08		2,50	
511	739 590,54	1 399 642,68		2,50	
512	739 589,66	1 399 642,20		2,50	
513	739 588,84	1 399 641,63		2,50	
514	739 588,07	1 399 640,99		2,50	
515	739 587,37	1 399 640,28		2,50	
516	739 586,74	1 399 639,50		2,50	
517	739 586,18	1 399 638,67		2,50	
518	739 585,71	1 399 637,79		2,50	
519	739 585,32	1 399 636,87		2,50	
520	739 566,11	1 399 584,29		2,50	
521	739 546,34	1 399 529,75		2,50	
522	739 536,43	1 399 502,60		2,50	
523	739 514,75	1 399 526,68		2,50	
524	739 481,32	1 399 563,87		2,50	
525	739 452,07	1 399 596,49		2,50	
526	739 456,08	1 399 609,28		2,50	
527	739 456,22	1 399 609,76		2,50	
528	739 456,42	1 399 610,74		2,50	
529	739 468,09	1 399 682,79		2,50	
530	739 479,09	1 399 752,00		2,50	
531	739 486,62	1 399 797,98		2,50	
532	739 489,33	1 399 799,36		2,50	
533	739 490,17	1 399 799,84		2,50	
534	739 490,99	1 399 800,41		2,50	
535	739 491,75	1 399 801,06		2,50	
536	739 492,45	1 399 801,78		2,50	
537	739 493,07	1 399 802,56		2,50	
538	739 493,62	1 399 803,40		2,50	
539	739 494,08	1 399 804,29		2,50	
540	739 494,46	1 399 805,21		2,50	
541	739 494,75	1 399 806,17		2,50	
542	739 494,94	1 399 807,15		2,50	
543	739 495,05	1 399 808,15		2,50	
544	739 495,05	1 399 809,15		2,50	
545	739 494,96	1 399 810,14	2,50		

Раздел 2

Сведения о местоположении границ объекта

1	2	3	4	5	6
546	739 494,78	1 399 811,13	Аналитический метод	2,50	—
547	739 494,50	1 399 812,09		2,50	
548	739 494,14	1 399 813,02		2,50	
549	739 493,69	1 399 813,91		2,50	
550	739 493,15	1 399 814,75		2,50	
551	739 492,54	1 399 815,54		2,50	
552	739 491,85	1 399 816,27		2,50	
553	739 491,10	1 399 816,93		2,50	
554	739 490,29	1 399 817,51		2,50	
555	739 489,85	1 399 817,77		2,50	
556	739 495,45	1 399 852,16		2,50	
557	739 503,55	1 399 901,80		2,50	
558	739 511,79	1 399 952,29		2,50	
559	739 511,82	1 399 952,54		2,50	
560	739 511,89	1 399 953,10		2,50	
561	739 511,90	1 399 953,32		2,50	
562	739 511,92	1 399 953,49		2,50	
563	739 511,92	1 399 953,80		2,50	
564	739 511,93	1 399 954,10		2,50	
565	739 511,92	1 399 954,29		2,50	
566	739 511,92	1 399 954,49		2,50	
567	739 509,52	1 400 003,33		2,50	
568	739 508,96	1 400 037,19		2,50	
569	739 509,37	1 400 040,74		2,50	
570	739 509,43	1 400 041,71		2,50	
571	739 509,41	1 400 042,71		2,50	
572	739 509,29	1 400 043,71		2,50	
573	739 509,07	1 400 044,68		2,50	
574	739 508,76	1 400 045,63		2,50	
575	739 508,37	1 400 046,55		2,50	
576	739 507,89	1 400 047,43		2,50	
577	739 507,32	1 400 048,26		2,50	
578	739 506,68	1 400 049,02		2,50	
579	739 505,98	1 400 049,73		2,50	
580	739 505,20	1 400 050,36		2,50	
581	739 504,37	1 400 050,92		2,50	
582	739 503,49	1 400 051,40		2,50	
583	739 502,57	1 400 051,79		2,50	
584	739 501,62	1 400 052,09		2,50	
585	739 500,64	1 400 052,30		2,50	
586	739 499,65	1 400 052,42		2,50	
587	739 498,65	1 400 052,44		2,50	
588	739 497,65	1 400 052,36		2,50	
589	739 496,67	1 400 052,19		2,50	
590	739 495,70	1 400 051,93		2,50	
591	739 494,77	1 400 051,58		2,50	
592	739 493,87	1 400 051,14		2,50	
593	739 493,02	1 400 050,61		2,50	
594	739 492,22	1 400 050,01		2,50	
595	739 491,48	1 400 049,33		2,50	
596	739 490,81	1 400 048,59		2,50	
597	739 490,21	1 400 047,79		2,50	
598	739 489,70	1 400 046,93		2,50	
599	739 489,26	1 400 046,03		2,50	
600	739 488,92	1 400 045,09		2,50	

Раздел 2

Сведения о местоположении границ объекта

1	2	3	4	5	6
601	739 488,67	1 400 044,12	Аналитический метод	2,50	—
602	739 488,50	1 400 043,14		2,50	
603	739 488,02	1 400 038,90		2,50	
604	739 487,95	1 400 037,53		2,50	
605	739 488,53	1 400 002,81		2,50	
606	739 488,54	1 400 002,47		2,50	
607	739 490,38	1 399 964,87		2,50	
608	739 432,16	1 399 966,91		2,50	
609	739 367,21	1 399 969,18		2,50	
610	739 361,96	1 399 969,84		2,50	
611	739 360,99	1 399 969,92		2,50	
612	739 359,99	1 399 969,91		2,50	
613	739 359,00	1 399 969,80		2,50	
614	739 358,02	1 399 969,59		2,50	
615	739 357,07	1 399 969,30		2,50	
616	739 356,14	1 399 968,91		2,50	
617	739 355,26	1 399 968,44		2,50	
618	739 354,43	1 399 967,89		2,50	
619	739 353,65	1 399 967,26		2,50	
620	739 352,94	1 399 966,56		2,50	
621	739 352,30	1 399 965,79		2,50	
622	739 351,73	1 399 964,97		2,50	
623	739 351,24	1 399 964,09		2,50	
624	739 350,84	1 399 963,18		2,50	
625	739 350,53	1 399 962,23		2,50	
626	739 350,31	1 399 961,25		2,50	
627	739 350,18	1 399 960,26		2,50	
628	739 350,15	1 399 959,26		2,50	
629	739 350,21	1 399 958,26		2,50	
630	739 350,37	1 399 957,28		2,50	
631	739 350,62	1 399 956,31		2,50	
632	739 350,96	1 399 955,37		2,50	
633	739 351,40	1 399 954,46		2,50	
634	739 351,91	1 399 953,61		2,50	
635	739 352,50	1 399 952,80		2,50	
636	739 353,17	1 399 952,06		2,50	
637	739 353,90	1 399 951,38		2,50	
638	739 354,70	1 399 950,77		2,50	
639	739 355,55	1 399 950,25		2,50	
640	739 356,45	1 399 949,80		2,50	
641	739 357,38	1 399 949,45		2,50	
642	739 358,35	1 399 949,18		2,50	
643	739 359,33	1 399 949,01		2,50	
644	739 365,05	1 399 948,29		2,50	
645	739 366,00	1 399 948,21		2,50	
646	739 431,43	1 399 945,92		2,50	
647	739 489,15	1 399 943,90		2,50	
648	739 482,83	1 399 905,18		2,50	
649	739 474,72	1 399 855,54		2,50	
650	739 466,61	1 399 805,73		2,50	
651	739 458,36	1 399 755,38		2,50	
652	739 447,35	1 399 686,12		2,50	
653	739 435,81	1 399 614,84		2,50	
654	739 433,04	1 399 606,00		2,50	
655	739 389,98	1 399 614,24		2,50	

Раздел 2

Сведения о местоположении границ объекта

1	2	3	4	5	6
656	739 338,64	1 399 623,89	Аналитический метод	2,50	—
657	739 284,60	1 399 634,21		2,50	
658	739 230,86	1 399 644,64		2,50	
659	739 186,42	1 399 652,96		2,50	
660	739 134,57	1 399 687,20		2,50	
661	739 093,32	1 399 714,64		2,50	
662	739 050,48	1 399 742,65		2,50	
663	738 989,20	1 399 782,81		2,50	
664	738 947,86	1 399 810,35		2,50	
665	738 896,01	1 399 844,68		2,50	
666	738 895,88	1 399 844,76		2,50	
667	738 895,75	1 399 844,85		2,50	
668	738 833,42	1 399 883,57		2,50	
669	738 779,40	1 399 916,91		2,50	
670	738 731,79	1 399 946,09		2,50	
671	738 677,17	1 399 979,64		2,50	
672	738 628,59	1 400 009,37		2,50	
673	738 578,86	1 400 040,03		2,50	
674	738 532,13	1 400 069,04		2,50	
675	738 478,79	1 400 101,61		2,50	
676	738 431,59	1 400 130,67		2,50	
677	738 384,13	1 400 159,90		2,50	
678	738 333,84	1 400 190,61		2,50	
679	738 303,56	1 400 209,19		2,50	
680	738 262,35	1 400 234,89		2,50	
681	738 247,42	1 400 270,01		2,50	
682	738 229,11	1 400 314,15		2,50	
683	738 205,79	1 400 370,21		2,50	
684	738 179,47	1 400 433,77		2,50	
685	738 158,32	1 400 484,98		2,50	
686	738 137,97	1 400 534,10		2,50	
687	738 110,56	1 400 600,16		2,50	
688	738 088,06	1 400 653,98		2,50	
689	738 087,75	1 400 654,66		2,50	
690	738 087,26	1 400 655,53		2,50	
691	738 086,68	1 400 656,35		2,50	
692	738 086,03	1 400 657,11		2,50	
693	738 085,32	1 400 657,81		2,50	
694	738 084,53	1 400 658,43		2,50	
695	738 083,70	1 400 658,98		2,50	
696	738 082,81	1 400 659,45		2,50	
697	738 081,89	1 400 659,83		2,50	
698	738 080,93	1 400 660,12		2,50	
699	738 079,95	1 400 660,31		2,50	
700	738 078,96	1 400 660,41		2,50	
701	738 038,22	1 400 662,67	2,50		
702	737 999,95	1 400 664,60	2,50		
703	737 999,42	1 400 664,74	2,50		
704	737 998,44	1 400 664,90	2,50		
705	737 997,44	1 400 664,97	2,50		
706	737 996,44	1 400 664,94	2,50		
707	737 995,45	1 400 664,82	2,50		
708	737 994,47	1 400 664,61	2,50		
709	737 993,52	1 400 664,30	2,50		
710	737 992,60	1 400 663,90	2,50		

Раздел 2

Сведения о местоположении границ объекта					
1	2	3	4	5	6
711	737 991,72	1 400 663,42	Аналитический метод	2,50	—
712	737 990,90	1 400 662,86		2,50	
713	737 990,13	1 400 662,22		2,50	
714	737 989,42	1 400 661,51		2,50	
715	737 988,79	1 400 660,74		2,50	
716	737 988,23	1 400 659,91		2,50	
717	737 987,75	1 400 659,03		2,50	
718	737 987,36	1 400 658,11		2,50	
719	737 987,06	1 400 657,16		2,50	
720	737 986,85	1 400 656,18		2,50	
721	737 986,74	1 400 655,18		2,50	
722	737 986,72	1 400 654,18		2,50	
723	737 986,79	1 400 653,19		2,50	
724	737 986,96	1 400 652,20		2,50	
725	737 987,22	1 400 651,24		2,50	
726	737 987,58	1 400 650,30		2,50	
727	737 988,02	1 400 649,40		2,50	
728	737 988,54	1 400 648,55		2,50	
729	737 989,14	1 400 647,75		2,50	
730	737 989,82	1 400 647,02		2,50	
731	737 990,56	1 400 646,35		2,50	
732	737 991,36	1 400 645,75		2,50	
733	737 992,22	1 400 645,23		2,50	
734	737 993,12	1 400 644,80		2,50	
735	737 993,79	1 400 644,52		2,50	
736	737 994,42	1 400 644,27		2,50	
737	737 995,38	1 400 643,99		2,50	
738	737 996,36	1 400 643,80		2,50	
739	737 997,36	1 400 643,70		2,50	
1	738 037,09	1 400 641,70		2,50	
3. Сведения о характерных точках части (частей) границы объекта					
1	2	3	4	5	6
—	—	—	—	—	—