

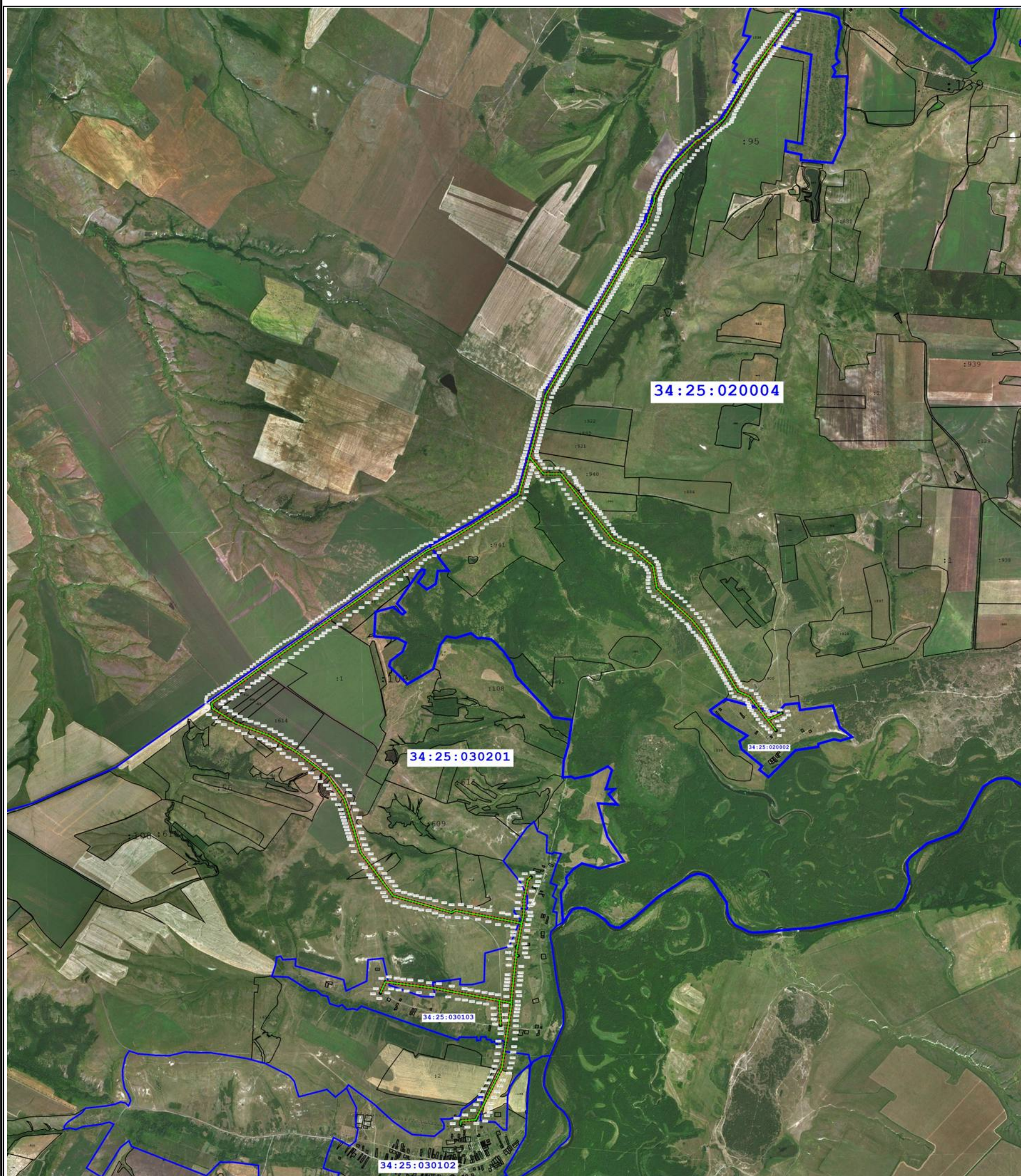





**Схема расположения границ публичного сервитута для размещения  
объекта: ВЛ-17-10 кВ ПС Лопуховка**  
(наименование)



Масштаб 1:60 000

**Условные обозначения:**

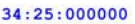
-  - Граница устанавливаемой зоны публичного сервитута
-  - Характерная точка охранной зоны
-  - Граница кадастрового квартала
-  - Ось линии
-  - Граница земельного участка в кадастровом квартале
-  - Номер земельного участка в кадастровом квартале
-  - Номер кадастрового квартала



**объекта: ВЛ-17-10 кВ ПС Лопуховка**

(наименование)



Масштаб 1:10 000



Схема расположения границ публичного сервитута для размещения объекта: ВЛ-17-10 кВ ПС Лопуховка  
(наименование)



Масштаб 1:10 000



**Схема расположения границ публичного сервитута для размещения**

**объекта: ВЛ-17-10 кВ ПС Лопуховка**

(наименование)

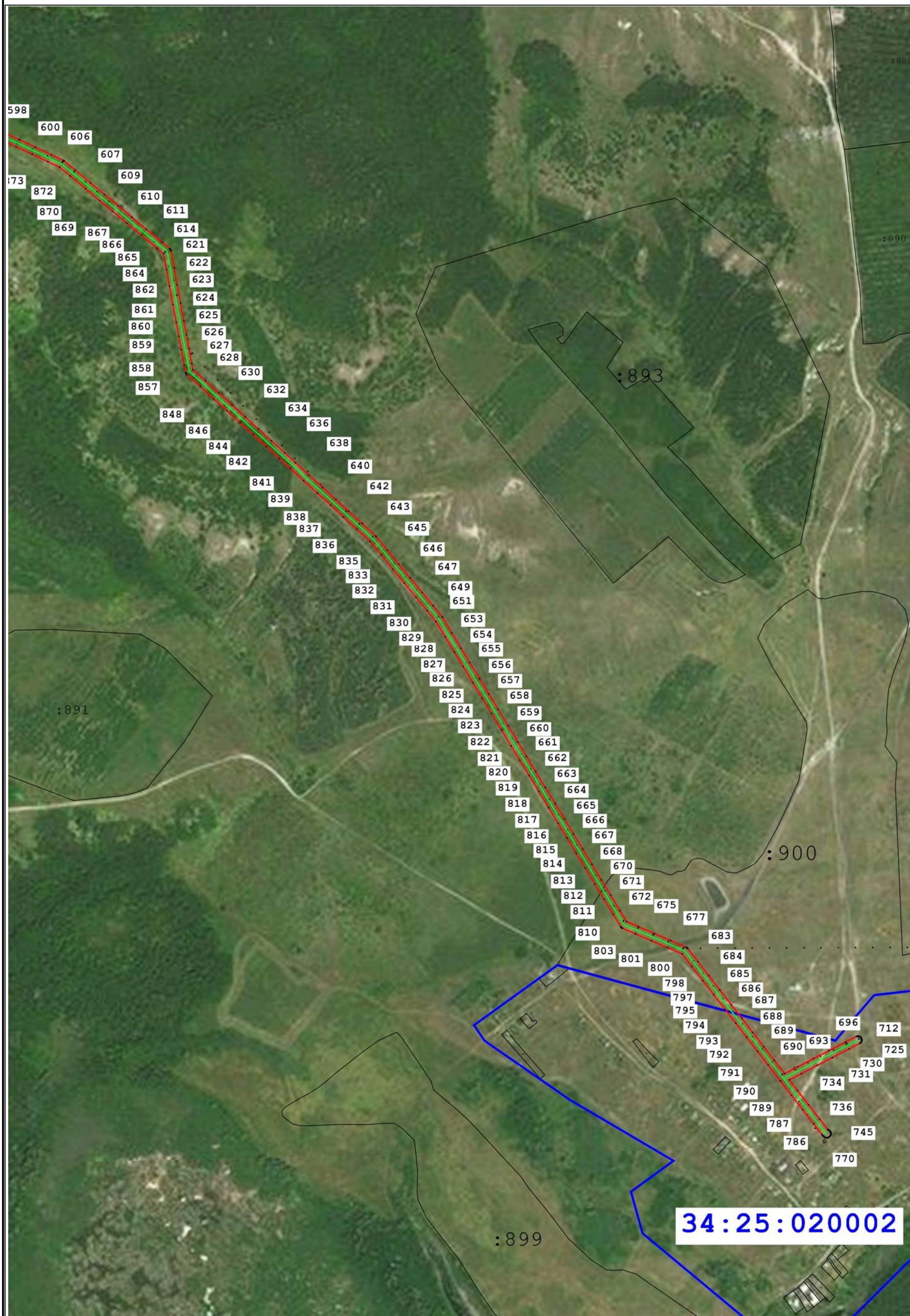

Масштаб 1:10 000



**Схема расположения границ публичного сервитута для размещения  
объекта: ВЛ-17-10 кВ ПС Лопуховка**  
(наименование)

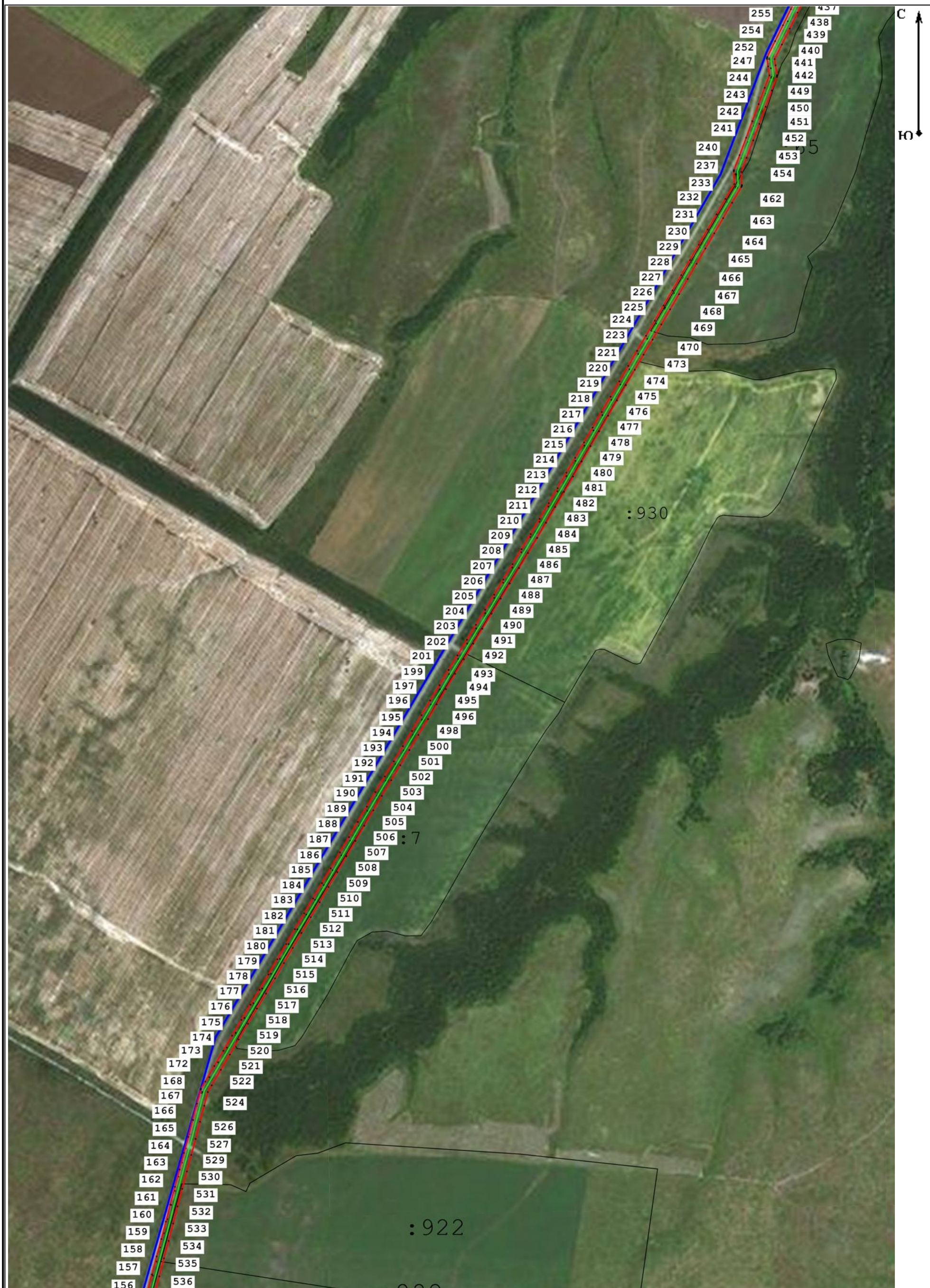

Масштаб 1:10 000



**Схема расположения границ публичного сервитута для размещения  
объекта: ВЛ-17-10 кВ ПС Лопуховка**  
(наименование)

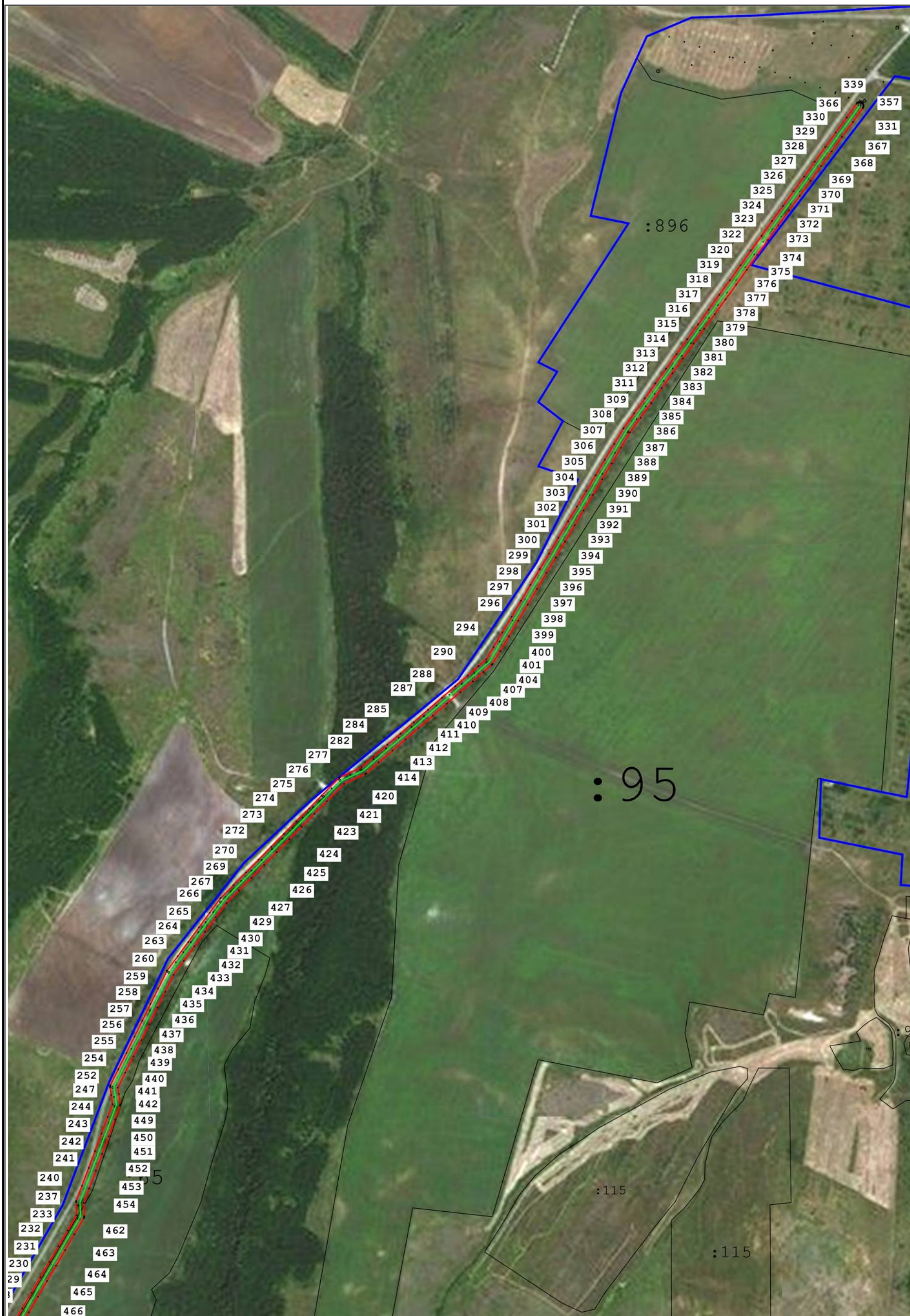

Масштаб 1:10 000



**Схема расположения границ публичного сервитута для размещения  
объекта: ВЛ-17-10 кВ ПС Лопуховка**  
(наименование)



Масштаб 1:10 000



**Схема расположения границ публичного сервитута для размещения**

**объекта: ВЛ-17-10 кВ ПС Лопуховка**

(наименование)

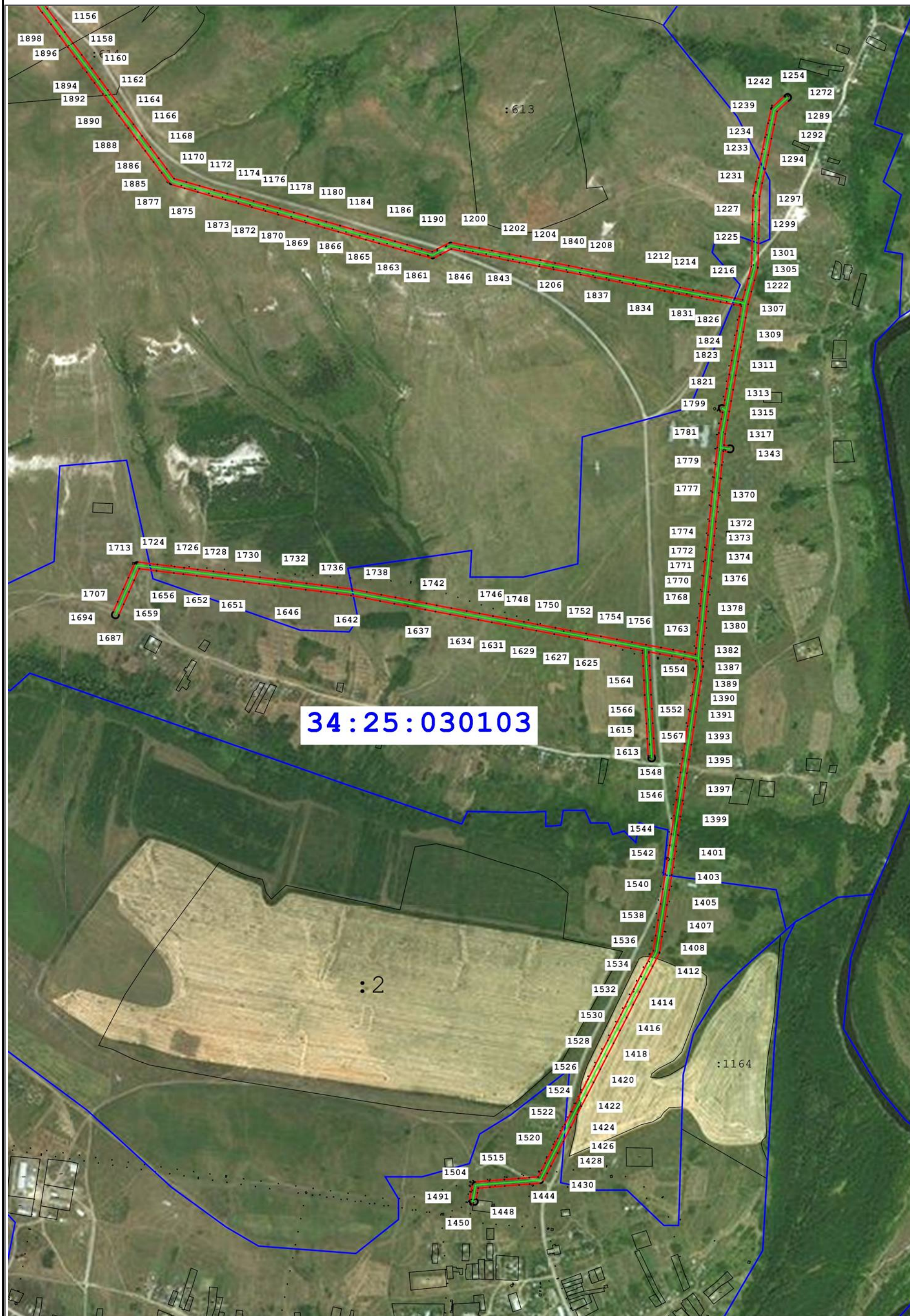

Масштаб 1:12 000



**Раздел 2**

**Сведения о местоположении границ объекта**

**1. Система координат** МСК-34, зона 1

**2. Сведения о характерных точках границ объекта**

Обозначение характерных точек границ	Координаты, м		Метод определения координат характерной точки	Средняя квадратическая погрешность положения характерной точки (Mt), м	Описание обозначения точки на местности (при наличии)
	X	Y			
1	2	3	4	5	6
1	703 417,02	1 398 439,99	Аналитический метод	2,50	—
2	703 440,42	1 398 436,66		2,50	
3	703 441,78	1 398 436,55		2,50	
4	703 442,78	1 398 436,59		2,50	
5	703 443,77	1 398 436,72		2,50	
6	703 444,75	1 398 436,94		2,50	
7	703 445,70	1 398 437,26		2,50	
8	703 446,61	1 398 437,67		2,50	
9	703 447,48	1 398 438,16		2,50	
10	703 448,30	1 398 438,73		2,50	
11	703 449,07	1 398 439,38		2,50	
12	703 449,76	1 398 440,09		2,50	
13	703 450,39	1 398 440,87		2,50	
14	703 477,51	1 398 478,17		2,50	
15	703 500,44	1 398 510,34		2,50	
16	703 528,77	1 398 549,50		2,50	
17	703 557,78	1 398 589,44		2,50	
18	703 557,86	1 398 589,55		2,50	
19	703 586,28	1 398 629,70		2,50	
20	703 615,25	1 398 669,72		2,50	
21	703 644,09	1 398 709,83		2,50	
22	703 673,14	1 398 749,67		2,50	
23	703 701,85	1 398 789,71		2,50	
24	703 730,74	1 398 829,72		2,50	
25	703 759,70	1 398 869,59		2,50	
26	703 787,53	1 398 907,53		2,50	
27	703 787,61	1 398 907,64		2,50	
28	703 818,27	1 398 950,52		2,50	
29	703 847,18	1 398 990,25		2,50	
30	703 876,10	1 399 030,18		2,50	
31	703 904,65	1 399 070,24		2,50	
32	703 929,39	1 399 103,93		2,50	
33	703 929,53	1 399 104,12		2,50	
34	703 956,24	1 399 142,24		2,50	
35	703 979,29	1 399 175,93		2,50	
36	704 008,04	1 399 215,29		2,50	
37	704 037,28	1 399 255,32		2,50	
38	704 037,46	1 399 255,58		2,50	
39	704 064,97	1 399 295,71		2,50	
40	704 093,71	1 399 336,49		2,50	
41	704 122,25	1 399 376,76		2,50	
42	704 152,75	1 399 420,23		2,50	
43	704 178,17	1 399 455,96		2,50	
44	704 206,52	1 399 495,47		2,50	
45	704 206,61	1 399 495,60		2,50	
46	704 234,68	1 399 536,08		2,50	
47	704 263,21	1 399 577,09		2,50	



## Раздел 2

## Сведения о местоположении границ объекта

1	2	3	4	5	6
48	704 292,05	1 399 617,48	Аналитический метод	2,50	—
49	704 292,14	1 399 617,61		2,50	
50	704 319,44	1 399 657,08		2,50	
51	704 348,66	1 399 697,63		2,50	
52	704 377,17	1 399 737,79		2,50	
53	704 405,14	1 399 778,03		2,50	
54	704 433,29	1 399 818,15		2,50	
55	704 461,54	1 399 858,39		2,50	
56	704 489,71	1 399 898,20		2,50	
57	704 518,10	1 399 938,51		2,50	
58	704 545,81	1 399 978,84		2,50	
59	704 574,83	1 400 017,90		2,50	
60	704 575,02	1 400 018,15		2,50	
61	704 603,24	1 400 058,58		2,50	
62	704 634,74	1 400 104,33		2,50	
63	704 663,57	1 400 145,80		2,50	
64	704 691,27	1 400 185,53		2,50	
65	704 719,00	1 400 225,80		2,50	
66	704 747,28	1 400 266,20		2,50	
67	704 775,02	1 400 306,43		2,50	
68	704 803,19	1 400 346,87		2,50	
69	704 831,33	1 400 387,02		2,50	
70	704 859,40	1 400 427,40		2,50	
71	704 887,45	1 400 467,86		2,50	
72	704 915,26	1 400 508,06		2,50	
73	704 943,60	1 400 548,58		2,50	
74	704 968,74	1 400 584,00		2,50	
75	704 968,84	1 400 584,14		2,50	
76	704 999,20	1 400 628,47		2,50	
77	705 020,73	1 400 656,87		2,50	
78	705 050,59	1 400 696,39		2,50	
79	705 080,35	1 400 735,90		2,50	
80	705 110,05	1 400 775,99		2,50	
81	705 139,46	1 400 815,06		2,50	
82	705 168,71	1 400 854,68		2,50	
83	705 199,48	1 400 895,20		2,50	
84	705 199,74	1 400 895,56		2,50	
85	705 227,39	1 400 935,35		2,50	
86	705 256,14	1 400 976,54		2,50	
87	705 284,33	1 401 016,92		2,50	
88	705 312,58	1 401 057,59		2,50	
89	705 340,47	1 401 097,91		2,50	
90	705 371,35	1 401 142,15		2,50	
91	705 397,53	1 401 179,46		2,50	
92	705 425,42	1 401 219,76		2,50	
93	705 453,39	1 401 260,02		2,50	
94	705 481,59	1 401 300,56		2,50	
95	705 509,89	1 401 341,27		2,50	
96	705 537,93	1 401 381,38		2,50	
97	705 566,09	1 401 421,40		2,50	
98	705 593,94	1 401 461,51		2,50	
99	705 621,70	1 401 501,81		2,50	
100	705 648,24	1 401 539,69		2,50	
101	705 668,09	1 401 568,07		2,50	
102	705 668,46	1 401 568,65		2,50	



## Раздел 2

## Сведения о местоположении границ объекта

1	2	3	4	5	6
103	705 668,94	1 401 569,52	Аналитический метод	2,50	—
104	705 683,58	1 401 599,84		2,50	
105	705 703,33	1 401 638,95		2,50	
106	705 703,39	1 401 639,08		2,50	
107	705 724,96	1 401 683,21		2,50	
108	705 746,73	1 401 727,40		2,50	
109	705 768,39	1 401 771,90		2,50	
110	705 790,22	1 401 816,09		2,50	
111	705 811,98	1 401 860,18		2,50	
112	705 833,46	1 401 903,57		2,50	
113	705 859,10	1 401 945,03		2,50	
114	705 884,68	1 401 985,59		2,50	
115	705 911,33	1 402 027,98		2,50	
116	705 937,70	1 402 069,55		2,50	
117	705 963,87	1 402 110,95		2,50	
118	705 990,31	1 402 153,34		2,50	
119	706 016,39	1 402 194,88		2,50	
120	706 041,70	1 402 235,45		2,50	
121	706 068,03	1 402 277,01		2,50	
122	706 094,27	1 402 318,61		2,50	
123	706 120,66	1 402 360,39		2,50	
124	706 146,78	1 402 402,04		2,50	
125	706 172,67	1 402 443,39		2,50	
126	706 198,87	1 402 485,25		2,50	
127	706 225,02	1 402 527,08		2,50	
128	706 254,30	1 402 573,98		2,50	
129	706 284,55	1 402 622,17		2,50	
130	706 312,33	1 402 661,92		2,50	
131	706 340,84	1 402 702,54		2,50	
132	706 370,18	1 402 744,28		2,50	
133	706 398,00	1 402 784,26		2,50	
134	706 424,85	1 402 822,95		2,50	
135	706 453,31	1 402 863,52		2,50	
136	706 475,49	1 402 895,48		2,50	
137	706 491,01	1 402 917,71		2,50	
138	706 534,64	1 402 930,11		2,50	
139	706 582,47	1 402 943,44		2,50	
140	706 631,07	1 402 957,05		2,50	
141	706 674,66	1 402 969,18		2,50	
142	706 722,15	1 402 982,50		2,50	
143	706 769,47	1 402 995,98		2,50	
144	706 816,82	1 403 009,45		2,50	
145	706 865,06	1 403 022,89		2,50	
146	706 912,55	1 403 036,40		2,50	
147	706 957,62	1 403 049,24		2,50	
148	707 004,95	1 403 062,51		2,50	
149	707 044,72	1 403 073,85		2,50	
150	707 093,95	1 403 086,92		2,50	
151	707 141,77	1 403 099,64	2,50		
152	707 190,30	1 403 112,49	2,50		
153	707 239,21	1 403 125,42	2,50		
154	707 287,12	1 403 138,13	2,50		
155	707 335,20	1 403 150,84	2,50		
156	707 383,68	1 403 163,61	2,50		
157	707 434,39	1 403 177,08	2,50		



## Раздел 2

## Сведения о местоположении границ объекта

1	2	3	4	5	6
158	707 484,68	1 403 190,21		2,50	
159	707 533,08	1 403 203,13		2,50	
160	707 581,39	1 403 215,78		2,50	
161	707 628,93	1 403 227,95		2,50	
162	707 678,40	1 403 241,10		2,50	
163	707 726,57	1 403 254,16		2,50	
164	707 772,58	1 403 266,28		2,50	
165	707 817,34	1 403 278,44		2,50	
166	707 864,82	1 403 290,67		2,50	
167	707 909,58	1 403 302,47		2,50	
168	707 948,93	1 403 312,73		2,50	
169	707 949,74	1 403 312,98		2,50	
170	707 950,67	1 403 313,35		2,50	
171	707 951,56	1 403 313,81		2,50	
172	707 971,59	1 403 325,47		2,50	
173	708 014,94	1 403 350,78		2,50	
174	708 057,23	1 403 375,91		2,50	
175	708 099,41	1 403 400,36		2,50	
176	708 143,22	1 403 426,28		2,50	
177	708 185,64	1 403 451,51		2,50	
178	708 227,27	1 403 476,69		2,50	
179	708 269,69	1 403 501,81		2,50	
180	708 311,96	1 403 526,41		2,50	
181	708 354,39	1 403 551,10		2,50	
182	708 395,98	1 403 575,40		2,50	
183	708 440,11	1 403 601,46		2,50	
184	708 481,57	1 403 625,98		2,50	
185	708 524,21	1 403 650,82	Аналитический метод	2,50	—
186	708 565,46	1 403 675,18		2,50	
187	708 609,55	1 403 700,79		2,50	
188	708 652,18	1 403 725,81		2,50	
189	708 694,64	1 403 750,47		2,50	
190	708 737,47	1 403 775,76		2,50	
191	708 777,83	1 403 799,60		2,50	
192	708 821,42	1 403 825,73		2,50	
193	708 863,23	1 403 850,80		2,50	
194	708 905,53	1 403 876,24		2,50	
195	708 947,80	1 403 901,39		2,50	
196	708 991,87	1 403 928,21		2,50	
197	709 032,77	1 403 952,16		2,50	
198	709 032,94	1 403 952,26		2,50	
199	709 075,38	1 403 978,15		2,50	
200	709 118,04	1 404 003,41		2,50	
201	709 118,18	1 404 003,49		2,50	
202	709 158,47	1 404 028,16		2,50	
203	709 201,92	1 404 054,48		2,50	
204	709 243,64	1 404 079,66		2,50	
205	709 285,56	1 404 105,24		2,50	
206	709 327,50	1 404 130,53		2,50	
207	709 369,56	1 404 155,89		2,50	
208	709 412,51	1 404 181,81		2,50	
209	709 454,27	1 404 206,71		2,50	
210	709 496,20	1 404 232,06		2,50	
211	709 538,52	1 404 256,94		2,50	
212	709 582,32	1 404 282,46		2,50	



## Раздел 2

## Сведения о местоположении границ объекта

1	2	3	4	5	6
213	709 624,14	1 404 306,89	Аналитический метод	2,50	—
214	709 667,21	1 404 331,83		2,50	
215	709 708,89	1 404 356,00		2,50	
216	709 751,52	1 404 380,76		2,50	
217	709 792,88	1 404 404,69		2,50	
218	709 836,39	1 404 429,80		2,50	
219	709 879,05	1 404 454,57		2,50	
220	709 921,70	1 404 479,22		2,50	
221	709 964,50	1 404 504,10		2,50	
222	710 006,67	1 404 528,53		2,50	
223	710 006,79	1 404 528,60		2,50	
224	710 048,62	1 404 553,59		2,50	
225	710 090,76	1 404 578,05		2,50	
226	710 132,95	1 404 602,72		2,50	
227	710 174,91	1 404 627,17		2,50	
228	710 217,25	1 404 651,49		2,50	
229	710 259,53	1 404 675,98		2,50	
230	710 302,31	1 404 700,66		2,50	
231	710 344,52	1 404 725,44		2,50	
232	710 386,65	1 404 750,10		2,50	
233	710 429,70	1 404 775,03		2,50	
234	710 470,90	1 404 799,23		2,50	
235	710 506,23	1 404 797,87		2,50	
236	710 507,41	1 404 797,89		2,50	
237	710 508,40	1 404 798,01		2,50	
238	710 509,38	1 404 798,23		2,50	
239	710 510,33	1 404 798,53		2,50	
240	710 551,83	1 404 814,12		2,50	
241	710 600,18	1 404 832,32		2,50	
242	710 646,11	1 404 849,47		2,50	
243	710 693,70	1 404 867,11		2,50	
244	710 739,26	1 404 884,08		2,50	
245	710 773,88	1 404 897,20		2,50	
246	710 798,61	1 404 893,57		2,50	
247	710 819,33	1 404 890,47		2,50	
248	710 820,72	1 404 890,35		2,50	
249	710 821,72	1 404 890,38		2,50	
250	710 822,71	1 404 890,51		2,50	
251	710 823,69	1 404 890,73		2,50	
252	710 824,64	1 404 891,05		2,50	
253	710 825,56	1 404 891,45		2,50	
254	710 869,03	1 404 913,04		2,50	
255	710 913,40	1 404 935,01		2,50	
256	710 958,06	1 404 956,96		2,50	
257	711 001,12	1 404 978,29		2,50	
258	711 046,85	1 405 000,70		2,50	
259	711 089,46	1 405 021,85	2,50		
260	711 136,71	1 405 045,07	2,50		
261	711 137,48	1 405 045,49	2,50		
262	711 138,31	1 405 046,05	2,50		
263	711 177,22	1 405 074,75	2,50		
264	711 216,10	1 405 103,46	2,50		
265	711 255,97	1 405 132,77	2,50		
266	711 295,58	1 405 162,10	2,50		
267	711 335,14	1 405 191,45	2,50		



## Раздел 2

## Сведения о местоположении границ объекта

1	2	3	4	5	6
268	711 336,26	1 405 192,41	Аналитический метод	2,50	—
269	711 371,07	1 405 226,75		2,50	
270	711 405,57	1 405 260,99		2,50	
271	711 440,64	1 405 295,36		2,50	
272	711 475,70	1 405 329,91		2,50	
273	711 510,67	1 405 364,04		2,50	
274	711 544,87	1 405 397,81		2,50	
275	711 579,89	1 405 432,54		2,50	
276	711 614,66	1 405 466,51		2,50	
277	711 663,04	1 405 514,48		2,50	
278	711 663,52	1 405 514,99		2,50	
279	711 664,15	1 405 515,77		2,50	
280	711 664,69	1 405 516,61		2,50	
281	711 665,16	1 405 517,50		2,50	
282	711 692,33	1 405 575,75		2,50	
283	711 720,90	1 405 608,38		2,50	
284	711 753,68	1 405 646,50		2,50	
285	711 783,88	1 405 681,89		2,50	
286	711 815,16	1 405 717,74		2,50	
287	711 848,85	1 405 756,66		2,50	
288	711 881,94	1 405 794,85		2,50	
289	711 913,08	1 405 831,00		2,50	
290	711 942,03	1 405 865,06		2,50	
291	711 967,88	1 405 894,04		2,50	
292	711 967,99	1 405 894,17		2,50	
293	711 986,42	1 405 915,50		2,50	
294	712 019,86	1 405 935,28		2,50	
295	712 060,01	1 405 959,26		2,50	
296	712 102,29	1 405 984,49		2,50	
297	712 146,33	1 406 010,43		2,50	
298	712 189,11	1 406 035,88		2,50	
299	712 232,30	1 406 061,51		2,50	
300	712 274,88	1 406 086,87		2,50	
301	712 317,92	1 406 111,97		2,50	
302	712 362,57	1 406 138,49		2,50	
303	712 402,94	1 406 162,79		2,50	
304	712 445,46	1 406 188,31		2,50	
305	712 488,01	1 406 213,33		2,50	
306	712 530,96	1 406 238,90		2,50	
307	712 573,56	1 406 264,32		2,50	
308	712 615,83	1 406 289,21		2,50	
309	712 616,61	1 406 289,72		2,50	
310	712 657,23	1 406 318,79	2,50		
311	712 697,66	1 406 347,75	2,50		
312	712 738,07	1 406 376,53	2,50		
313	712 778,36	1 406 405,48	2,50		
314	712 818,50	1 406 434,20	2,50		
315	712 858,98	1 406 463,31	2,50		
316	712 899,48	1 406 492,67	2,50		
317	712 939,67	1 406 521,61	2,50		
318	712 980,02	1 406 550,52	2,50		
319	713 020,07	1 406 579,68	2,50		
320	713 060,45	1 406 608,42	2,50		
321	713 100,78	1 406 636,75	2,50		
322	713 100,89	1 406 636,83	2,50		



## Раздел 2

## Сведения о местоположении границ объекта

1	2	3	4	5	6
323	713 141,32	1 406 666,01	Аналитический метод	2,50	—
324	713 181,52	1 406 694,75		2,50	
325	713 221,89	1 406 723,87		2,50	
326	713 262,28	1 406 752,91		2,50	
327	713 302,61	1 406 781,96		2,50	
328	713 342,94	1 406 810,73		2,50	
329	713 383,10	1 406 839,72		2,50	
330	713 422,43	1 406 867,97		2,50	
331	713 463,48	1 406 897,83		2,50	
332	713 501,13	1 406 924,64		2,50	
333	713 501,89	1 406 925,24		2,50	
334	713 502,62	1 406 925,92		2,50	
335	713 503,27	1 406 926,68		2,50	
336	713 503,86	1 406 927,49		2,50	
337	713 504,36	1 406 928,36		2,50	
338	713 504,78	1 406 929,27		2,50	
339	713 505,10	1 406 930,21		2,50	
340	713 505,34	1 406 931,18		2,50	
341	713 505,49	1 406 932,17		2,50	
342	713 505,54	1 406 933,17		2,50	
343	713 505,49	1 406 934,17		2,50	
344	713 505,35	1 406 935,16		2,50	
345	713 505,12	1 406 936,13		2,50	
346	713 504,79	1 406 937,08		2,50	
347	713 504,38	1 406 937,99		2,50	
348	713 503,88	1 406 938,85		2,50	
349	713 503,30	1 406 939,67		2,50	
350	713 502,64	1 406 940,43		2,50	
351	713 501,92	1 406 941,12		2,50	
352	713 501,14	1 406 941,74		2,50	
353	713 500,29	1 406 942,28		2,50	
354	713 499,41	1 406 942,74		2,50	
355	713 498,48	1 406 943,11		2,50	
356	713 497,52	1 406 943,39		2,50	
357	713 496,54	1 406 943,58		2,50	
358	713 495,54	1 406 943,68		2,50	
359	713 494,54	1 406 943,68		2,50	
360	713 493,55	1 406 943,58	2,50		
361	713 492,56	1 406 943,39	2,50		
362	713 491,60	1 406 943,11	2,50		
363	713 490,68	1 406 942,74	2,50		
364	713 489,79	1 406 942,28	2,50		
365	713 488,95	1 406 941,74	2,50		
366	713 451,26	1 406 914,91	2,50		
367	713 410,15	1 406 885,00	2,50		
368	713 370,85	1 406 856,78	2,50		
369	713 330,73	1 406 827,81	2,50		
370	713 290,40	1 406 799,04	2,50		
371	713 250,01	1 406 769,95	2,50		
372	713 209,63	1 406 740,92	2,50		
373	713 169,28	1 406 711,81	2,50		
374	713 129,10	1 406 683,08	2,50		
375	713 088,66	1 406 653,90	2,50		
376	713 048,35	1 406 625,58	2,50		
377	713 007,85	1 406 596,76	2,50		



## Раздел 2

## Сведения о местоположении границ объекта

1	2	3	4	5	6
378	712 967,76	1 406 567,57	Аналитический метод	2,50	—
379	712 927,43	1 406 538,68		2,50	
380	712 887,21	1 406 509,72		2,50	
381	712 846,73	1 406 480,36		2,50	
382	712 806,26	1 406 451,27		2,50	
383	712 766,14	1 406 422,55		2,50	
384	712 725,87	1 406 393,63		2,50	
385	712 685,46	1 406 364,84		2,50	
386	712 645,00	1 406 335,86		2,50	
387	712 604,77	1 406 307,07		2,50	
388	712 562,89	1 406 282,40		2,50	
389	712 520,21	1 406 256,94		2,50	
390	712 477,35	1 406 231,42		2,50	
391	712 434,77	1 406 206,39		2,50	
392	712 392,13	1 406 180,79		2,50	
393	712 351,82	1 406 156,53		2,50	
394	712 307,30	1 406 130,09		2,50	
395	712 264,26	1 406 104,98		2,50	
396	712 221,57	1 406 079,56		2,50	
397	712 178,39	1 406 053,94		2,50	
398	712 135,66	1 406 028,52		2,50	
399	712 091,61	1 406 002,57		2,50	
400	712 049,25	1 405 977,29		2,50	
401	712 009,14	1 405 953,34		2,50	
402	711 974,25	1 405 932,70		2,50	
403	711 973,10	1 405 931,91		2,50	
404	711 972,34	1 405 931,26		2,50	
405	711 971,65	1 405 930,53		2,50	
406	711 952,15	1 405 907,96		2,50	
407	711 926,27	1 405 878,94		2,50	
408	711 926,11	1 405 878,75		2,50	
409	711 897,15	1 405 844,68		2,50	
410	711 866,05	1 405 808,58		2,50	
411	711 832,98	1 405 770,41		2,50	
412	711 799,33	1 405 731,53		2,50	
413	711 768,01	1 405 695,65		2,50	
414	711 737,75	1 405 660,18		2,50	
415	711 705,07	1 405 622,17		2,50	
416	711 675,54	1 405 588,46		2,50	
417	711 674,94	1 405 587,70		2,50	
418	711 674,39	1 405 586,86		2,50	
419	711 673,93	1 405 585,98		2,50	
420	711 646,92	1 405 528,07		2,50	
421	711 599,96	1 405 481,51	2,50		
422	711 565,19	1 405 447,54	2,50		
423	711 530,10	1 405 412,74	2,50		
424	711 495,97	1 405 379,05	2,50		
425	711 461,01	1 405 344,91	2,50		
426	711 425,94	1 405 310,36	2,50		
427	711 390,85	1 405 275,97	2,50		
428	711 356,32	1 405 241,70	2,50		
429	711 322,04	1 405 207,88	2,50		
430	711 283,07	1 405 178,97	2,50		
431	711 243,50	1 405 149,67	2,50		
432	711 203,66	1 405 120,38	2,50		



## Раздел 2

## Сведения о местоположении границ объекта

1	2	3	4	5	6
433	711 164,74	1 405 091,65	Аналитический метод	2,50	—
434	711 126,60	1 405 063,50		2,50	
435	711 080,18	1 405 040,69		2,50	
436	711 037,58	1 405 019,54		2,50	
437	710 991,86	1 404 997,14		2,50	
438	710 948,79	1 404 975,80		2,50	
439	710 904,11	1 404 953,84		2,50	
440	710 859,71	1 404 931,86		2,50	
441	710 819,17	1 404 911,72		2,50	
442	710 801,72	1 404 914,34		2,50	
443	710 774,24	1 404 918,37		2,50	
444	710 772,91	1 404 918,48		2,50	
445	710 771,91	1 404 918,46		2,50	
446	710 770,92	1 404 918,33		2,50	
447	710 769,94	1 404 918,11		2,50	
448	710 768,99	1 404 917,80		2,50	
449	710 731,91	1 404 903,75		2,50	
450	710 686,39	1 404 886,79		2,50	
451	710 638,79	1 404 869,16		2,50	
452	710 592,83	1 404 851,99		2,50	
453	710 544,44	1 404 833,78		2,50	
454	710 504,92	1 404 818,94		2,50	
455	710 468,63	1 404 820,33		2,50	
456	710 467,66	1 404 820,32		2,50	
457	710 466,66	1 404 820,22		2,50	
458	710 465,68	1 404 820,02		2,50	
459	710 464,72	1 404 819,73		2,50	
460	710 463,80	1 404 819,35		2,50	
461	710 462,91	1 404 818,89		2,50	
462	710 419,15	1 404 793,18		2,50	
463	710 376,11	1 404 768,26		2,50	
464	710 333,91	1 404 743,56		2,50	
465	710 291,77	1 404 718,83		2,50	
466	710 249,04	1 404 694,17		2,50	
467	710 206,77	1 404 669,69		2,50	
468	710 164,42	1 404 645,36		2,50	
469	710 122,36	1 404 620,85		2,50	
470	710 080,19	1 404 596,19		2,50	
471	710 038,02	1 404 571,72		2,50	
472	710 037,91	1 404 571,65		2,50	
473	709 996,08	1 404 546,67		2,50	
474	709 953,96	1 404 522,26		2,50	
475	709 911,17	1 404 497,38		2,50	
476	709 868,55	1 404 472,75		2,50	
477	709 825,90	1 404 447,98		2,50	
478	709 782,39	1 404 422,87		2,50	
479	709 741,00	1 404 398,94		2,50	
480	709 698,35	1 404 374,16		2,50	
481	709 656,68	1 404 350,00	2,50		
482	709 613,62	1 404 325,06	2,50		
483	709 571,74	1 404 300,60	2,50		
484	709 527,95	1 404 275,09	2,50		
485	709 485,50	1 404 250,13	2,50		
486	709 443,48	1 404 224,73	2,50		
487	709 401,73	1 404 199,83	2,50		



## Раздел 2

## Сведения о местоположении границ объекта

1	2	3	4	5	6
488	709 358,71	1 404 173,87		2,50	
489	709 316,66	1 404 148,51		2,50	
490	709 274,71	1 404 123,21		2,50	
491	709 232,77	1 404 097,63		2,50	
492	709 191,07	1 404 072,46		2,50	
493	709 147,57	1 404 046,11		2,50	
494	709 107,28	1 404 021,44		2,50	
495	709 064,63	1 403 996,19		2,50	
496	709 064,51	1 403 996,12		2,50	
497	709 022,08	1 403 970,24		2,50	
498	708 981,18	1 403 946,29		2,50	
499	708 981,02	1 403 946,19		2,50	
500	708 937,02	1 403 919,41		2,50	
501	708 894,77	1 403 894,27		2,50	
502	708 852,43	1 403 868,81		2,50	
503	708 810,62	1 403 843,74		2,50	
504	708 767,13	1 403 817,67		2,50	
505	708 726,79	1 403 793,84		2,50	
506	708 684,05	1 403 768,61		2,50	
507	708 641,60	1 403 743,95		2,50	
508	708 598,98	1 403 718,93		2,50	
509	708 554,87	1 403 693,31		2,50	
510	708 513,60	1 403 668,94		2,50	
511	708 470,96	1 403 644,10		2,50	
512	708 429,43	1 403 619,54		2,50	
513	708 385,35	1 403 593,51		2,50	
514	708 343,83	1 403 569,25		2,50	
515	708 301,40	1 403 544,57	Аналитический метод	2,50	—
516	708 259,09	1 403 519,94		2,50	
517	708 216,53	1 403 494,73		2,50	
518	708 174,88	1 403 469,54		2,50	
519	708 132,50	1 403 444,34		2,50	
520	708 088,83	1 403 418,51		2,50	
521	708 046,65	1 403 394,05		2,50	
522	708 004,32	1 403 368,90		2,50	
523	707 961,01	1 403 343,61		2,50	
524	707 942,24	1 403 332,69		2,50	
525	707 904,28	1 403 322,79		2,50	
526	707 859,56	1 403 311,00		2,50	
527	707 812,04	1 403 298,77		2,50	
528	707 811,91	1 403 298,73		2,50	
529	707 767,20	1 403 286,58		2,50	
530	707 721,19	1 403 274,46		2,50	
531	707 673,00	1 403 261,39		2,50	
532	707 623,67	1 403 248,28		2,50	
533	707 576,15	1 403 236,12		2,50	
534	707 527,74	1 403 223,44		2,50	
535	707 479,35	1 403 210,52		2,50	
536	707 429,08	1 403 197,40		2,50	
537	707 378,31	1 403 183,92		2,50	
538	707 329,84	1 403 171,14		2,50	
539	707 281,76	1 403 158,43		2,50	
540	707 233,83	1 403 145,72		2,50	
541	707 184,93	1 403 132,79		2,50	
542	707 136,38	1 403 119,93		2,50	



**Раздел 2**

**Сведения о местоположении границ объекта**

<b>1</b>	<b>2</b>	<b>3</b>	<b>4</b>	<b>5</b>	<b>6</b>
543	707 088,55	1 403 107,22	Аналитический метод	2,50	—
544	707 044,31	1 403 095,47		2,50	
545	707 010,21	1 403 123,19		2,50	
546	706 972,61	1 403 153,80		2,50	
547	706 934,08	1 403 185,11		2,50	
548	706 896,67	1 403 215,35		2,50	
549	706 859,16	1 403 245,95		2,50	
550	706 820,73	1 403 277,49		2,50	
551	706 802,17	1 403 292,50		2,50	
552	706 802,39	1 403 334,92		2,50	
553	706 802,44	1 403 384,41		2,50	
554	706 802,99	1 403 415,88		2,50	
555	706 802,99	1 403 416,02		2,50	
556	706 803,15	1 403 454,56		2,50	
557	706 803,66	1 403 504,03		2,50	
558	706 803,86	1 403 541,73		2,50	
559	706 803,85	1 403 542,25		2,50	
560	706 803,76	1 403 543,25		2,50	
561	706 803,58	1 403 544,23		2,50	
562	706 803,30	1 403 545,19		2,50	
563	706 802,93	1 403 546,12		2,50	
564	706 802,47	1 403 547,01		2,50	
565	706 801,94	1 403 547,85		2,50	
566	706 801,32	1 403 548,64		2,50	
567	706 800,63	1 403 549,37		2,50	
568	706 799,88	1 403 550,02		2,50	
569	706 763,04	1 403 579,16		2,50	
570	706 725,89	1 403 608,41		2,50	
571	706 688,49	1 403 638,15		2,50	
572	706 649,91	1 403 668,72		2,50	
573	706 610,58	1 403 699,61		2,50	
574	706 573,59	1 403 728,82		2,50	
575	706 536,12	1 403 758,74		2,50	
576	706 498,25	1 403 788,28		2,50	
577	706 461,13	1 403 817,53		2,50	
578	706 434,44	1 403 838,80		2,50	
579	706 396,06	1 403 869,08		2,50	
580	706 354,70	1 403 901,90		2,50	
581	706 308,85	1 403 938,06		2,50	
582	706 275,25	1 403 964,87		2,50	
583	706 237,09	1 403 995,98		2,50	
584	706 236,91	1 403 996,12		2,50	
585	706 198,66	1 404 025,92		2,50	
586	706 159,95	1 404 056,66		2,50	
587	706 122,23	1 404 086,46		2,50	
588	706 084,68	1 404 116,52		2,50	
589	706 047,55	1 404 146,35		2,50	
590	706 007,93	1 404 177,36		2,50	
591	705 978,20	1 404 201,20		2,50	
592	705 947,27	1 404 225,83		2,50	
593	705 908,98	1 404 256,33		2,50	
594	705 871,14	1 404 286,70		2,50	
595	705 832,77	1 404 316,97		2,50	
596	705 813,17	1 404 359,15		2,50	
597	705 792,13	1 404 403,68		2,50	



**Раздел 2**

**Сведения о местоположении границ объекта**

<b>1</b>	<b>2</b>	<b>3</b>	<b>4</b>	<b>5</b>	<b>6</b>
598	705 772,00	1 404 447,13	Аналитический метод	2,50	—
599	705 756,34	1 404 481,58		2,50	
600	705 756,26	1 404 481,76		2,50	
601	705 735,57	1 404 525,10		2,50	
602	705 715,38	1 404 568,13		2,50	
603	705 699,86	1 404 601,22		2,50	
604	705 699,55	1 404 601,84		2,50	
605	705 699,02	1 404 602,69		2,50	
606	705 698,42	1 404 603,49		2,50	
607	705 673,52	1 404 633,37		2,50	
608	705 638,51	1 404 675,27		2,50	
609	705 606,69	1 404 713,42		2,50	
610	705 576,31	1 404 750,28		2,50	
611	705 544,97	1 404 787,68		2,50	
612	705 512,10	1 404 827,19		2,50	
613	705 476,74	1 404 870,06		2,50	
614	705 459,36	1 404 891,00		2,50	
615	705 458,48	1 404 891,93		2,50	
616	705 457,72	1 404 892,58		2,50	
617	705 456,91	1 404 893,16		2,50	
618	705 456,04	1 404 893,65		2,50	
619	705 455,13	1 404 894,06		2,50	
620	705 454,18	1 404 894,38		2,50	
621	705 453,21	1 404 894,62		2,50	
622	705 406,55	1 404 903,33		2,50	
623	705 360,79	1 404 911,37		2,50	
624	705 310,98	1 404 920,65		2,50	
625	705 262,71	1 404 929,64		2,50	
626	705 224,42	1 404 936,94		2,50	
627	705 187,28	1 404 943,66		2,50	
628	705 145,88	1 404 951,29		2,50	
629	705 129,12	1 404 954,53		2,50	
630	705 098,50	1 404 988,90		2,50	
631	705 065,74	1 405 025,09		2,50	
632	705 032,99	1 405 061,17		2,50	
633	705 000,55	1 405 096,61		2,50	
634	704 968,01	1 405 132,52		2,50	
635	704 935,51	1 405 168,48		2,50	
636	704 902,54	1 405 204,35		2,50	
637	704 875,83	1 405 233,67		2,50	
638	704 842,38	1 405 270,27		2,50	
639	704 808,14	1 405 307,81		2,50	
640	704 775,40	1 405 343,96		2,50	
641	704 743,33	1 405 378,88		2,50	
642	704 710,11	1 405 415,27		2,50	
643	704 675,83	1 405 452,61		2,50	
644	704 674,75	1 405 453,62		2,50	
645	704 637,38	1 405 484,29		2,50	
646	704 598,90	1 405 515,74		2,50	
647	704 561,41	1 405 546,50		2,50	
648	704 522,29	1 405 578,78		2,50	
649	704 485,86	1 405 609,24		2,50	
650	704 485,69	1 405 609,38	2,50		
651	704 455,48	1 405 633,58	2,50		
652	704 454,34	1 405 634,38	2,50		



## Раздел 2

## Сведения о местоположении границ объекта

1	2	3	4	5	6
653	704 412,14	1 405 659,84	Аналитический метод	2,50	—
654	704 369,98	1 405 685,15		2,50	
655	704 331,25	1 405 708,62		2,50	
656	704 287,15	1 405 735,45		2,50	
657	704 245,72	1 405 760,51		2,50	
658	704 203,49	1 405 786,07		2,50	
659	704 158,22	1 405 813,40		2,50	
660	704 114,62	1 405 839,61		2,50	
661	704 075,77	1 405 863,06		2,50	
662	704 033,64	1 405 888,63		2,50	
663	703 990,32	1 405 914,79		2,50	
664	703 946,25	1 405 941,66		2,50	
665	703 903,75	1 405 967,26		2,50	
666	703 864,00	1 405 991,36		2,50	
667	703 822,38	1 406 016,66		2,50	
668	703 781,36	1 406 041,92		2,50	
669	703 781,24	1 406 041,99		2,50	
670	703 738,61	1 406 067,47		2,50	
671	703 697,18	1 406 092,49		2,50	
672	703 655,11	1 406 118,03		2,50	
673	703 624,90	1 406 136,30		2,50	
674	703 610,88	1 406 168,83		2,50	
675	703 592,33	1 406 211,86		2,50	
676	703 573,27	1 406 255,92		2,50	
677	703 554,96	1 406 298,48		2,50	
678	703 554,39	1 406 299,63		2,50	
679	703 553,84	1 406 300,47		2,50	
680	703 553,22	1 406 301,25		2,50	
681	703 552,53	1 406 301,97		2,50	
682	703 551,77	1 406 302,62		2,50	
683	703 515,69	1 406 330,72		2,50	
684	703 477,35	1 406 360,20		2,50	
685	703 438,48	1 406 390,25		2,50	
686	703 398,13	1 406 421,50		2,50	
687	703 361,09	1 406 450,45		2,50	
688	703 322,78	1 406 479,85		2,50	
689	703 283,85	1 406 509,87		2,50	
690	703 246,83	1 406 538,48		2,50	
691	703 210,50	1 406 566,70		2,50	
692	703 229,12	1 406 602,66		2,50	
693	703 251,86	1 406 646,25		2,50	
694	703 273,16	1 406 687,52		2,50	
695	703 296,60	1 406 732,58		2,50	
696	703 311,58	1 406 762,09		2,50	
697	703 311,98	1 406 762,97		2,50	
698	703 312,30	1 406 763,92		2,50	
699	703 312,53	1 406 764,89		2,50	
700	703 312,67	1 406 765,88	2,50		
701	703 312,71	1 406 766,88	2,50		
702	703 312,66	1 406 767,88	2,50		
703	703 312,52	1 406 768,87	2,50		
704	703 312,28	1 406 769,84	2,50		
705	703 311,94	1 406 770,78	2,50		
706	703 311,53	1 406 771,69	2,50		
707	703 311,02	1 406 772,56	2,50		

**Раздел 2**

**Сведения о местоположении границ объекта**

<b>1</b>	<b>2</b>	<b>3</b>	<b>4</b>	<b>5</b>	<b>6</b>
708	703 310,44	1 406 773,37	Аналитический метод	2,50	—
709	703 309,78	1 406 774,12		2,50	
710	703 309,05	1 406 774,81		2,50	
711	703 308,26	1 406 775,42		2,50	
712	703 307,42	1 406 775,96		2,50	
713	703 306,53	1 406 776,41		2,50	
714	703 305,60	1 406 776,78		2,50	
715	703 304,64	1 406 777,06		2,50	
716	703 303,65	1 406 777,24		2,50	
717	703 302,66	1 406 777,33		2,50	
718	703 301,66	1 406 777,32		2,50	
719	703 300,66	1 406 777,22		2,50	
720	703 299,68	1 406 777,03		2,50	
721	703 298,72	1 406 776,74		2,50	
722	703 297,80	1 406 776,36		2,50	
723	703 296,91	1 406 775,90		2,50	
724	703 296,07	1 406 775,36		2,50	
725	703 295,29	1 406 774,73		2,50	
726	703 294,57	1 406 774,04		2,50	
727	703 293,92	1 406 773,28		2,50	
728	703 293,35	1 406 772,46		2,50	
729	703 292,85	1 406 771,59		2,50	
730	703 277,95	1 406 742,23		2,50	
731	703 254,52	1 406 697,19		2,50	
732	703 233,23	1 406 655,93		2,50	
733	703 210,49	1 406 612,34		2,50	
734	703 193,60	1 406 579,73		2,50	
735	703 163,92	1 406 602,47		2,50	
736	703 124,99	1 406 632,47		2,50	
737	703 086,66	1 406 662,39		2,50	
738	703 058,24	1 406 684,30		2,50	
739	703 057,88	1 406 684,67		2,50	
740	703 057,56	1 406 685,61		2,50	
741	703 057,15	1 406 686,52		2,50	
742	703 056,65	1 406 687,39		2,50	
743	703 056,07	1 406 688,21		2,50	
744	703 055,42	1 406 688,96		2,50	
745	703 054,73	1 406 689,69		2,50	
746	703 053,63	1 406 690,70		2,50	
747	703 052,82	1 406 691,28		2,50	
748	703 051,96	1 406 691,78		2,50	
749	703 051,05	1 406 692,20		2,50	
750	703 050,11	1 406 692,53		2,50	
751	703 049,14	1 406 692,77		2,50	
752	703 048,15	1 406 692,92		2,50	
753	703 047,15	1 406 692,97		2,50	
754	703 046,15	1 406 692,93		2,50	
755	703 045,16	1 406 692,79		2,50	
756	703 044,19	1 406 692,56		2,50	
757	703 043,24	1 406 692,23		2,50	
758	703 042,33	1 406 691,82		2,50	
759	703 041,46	1 406 691,32		2,50	
760	703 040,65	1 406 690,75		2,50	
761	703 039,89	1 406 690,09		2,50	
762	703 038,80	1 406 689,06		2,50	



## Раздел 2

## Сведения о местоположении границ объекта

1	2	3	4	5	6
763	703 037,80	1 406 687,97		2,50	
764	703 037,21	1 406 687,16		2,50	
765	703 036,71	1 406 686,29		2,50	
766	703 036,29	1 406 685,38		2,50	
767	703 035,96	1 406 684,44		2,50	
768	703 035,72	1 406 683,47		2,50	
769	703 035,57	1 406 682,48		2,50	
770	703 035,52	1 406 681,48		2,50	
771	703 035,56	1 406 680,48		2,50	
772	703 035,70	1 406 679,49		2,50	
773	703 035,94	1 406 678,52		2,50	
774	703 036,26	1 406 677,57		2,50	
775	703 036,67	1 406 676,66		2,50	
776	703 037,17	1 406 675,79		2,50	
777	703 037,75	1 406 674,98		2,50	
778	703 038,40	1 406 674,22		2,50	
779	703 039,09	1 406 673,49		2,50	
780	703 040,18	1 406 672,49		2,50	
781	703 041,00	1 406 671,90		2,50	
782	703 041,26	1 406 671,75		2,50	
783	703 043,33	1 406 669,48		2,50	
784	703 043,93	1 406 668,87		2,50	
785	703 044,69	1 406 668,23		2,50	
786	703 073,76	1 406 645,82		2,50	
787	703 112,09	1 406 615,90		2,50	
788	703 151,12	1 406 585,82		2,50	
789	703 190,72	1 406 555,48		2,50	
790	703 233,97	1 406 521,88	Аналитический метод	2,50	—
791	703 271,01	1 406 493,26		2,50	
792	703 309,97	1 406 463,21		2,50	
793	703 348,20	1 406 433,87		2,50	
794	703 385,24	1 406 404,93		2,50	
795	703 425,62	1 406 373,65		2,50	
796	703 464,53	1 406 343,57		2,50	
797	703 502,82	1 406 314,13		2,50	
798	703 536,74	1 406 287,71		2,50	
799	703 553,99	1 406 247,60		2,50	
800	703 573,06	1 406 203,53		2,50	
801	703 591,60	1 406 160,52		2,50	
802	703 606,94	1 406 124,90		2,50	
803	703 607,16	1 406 124,44		2,50	
804	703 607,64	1 406 123,57		2,50	
805	703 608,20	1 406 122,74		2,50	
806	703 608,84	1 406 121,97		2,50	
807	703 609,55	1 406 121,27		2,50	
808	703 610,32	1 406 120,63		2,50	
809	703 611,15	1 406 120,08		2,50	
810	703 644,22	1 406 100,07		2,50	
811	703 686,31	1 406 074,52		2,50	
812	703 727,77	1 406 049,48		2,50	
813	703 770,41	1 406 024,00		2,50	
814	703 811,41	1 405 998,75		2,50	
815	703 853,09	1 405 973,41		2,50	
816	703 892,86	1 405 949,30		2,50	
817	703 935,34	1 405 923,72		2,50	

## Раздел 2

## Сведения о местоположении границ объекта

1	2	3	4	5	6
818	703 979,43	1 405 896,84	Аналитический метод	2,50	—
819	704 022,74	1 405 870,68		2,50	
820	704 064,87	1 405 845,11		2,50	
821	704 103,77	1 405 821,63		2,50	
822	704 147,36	1 405 795,42		2,50	
823	704 192,62	1 405 768,10		2,50	
824	704 234,84	1 405 742,54		2,50	
825	704 276,23	1 405 717,51		2,50	
826	704 320,35	1 405 690,67		2,50	
827	704 359,10	1 405 667,19		2,50	
828	704 401,29	1 405 641,86		2,50	
829	704 442,89	1 405 616,76		2,50	
830	704 472,47	1 405 593,06		2,50	
831	704 508,84	1 405 562,65		2,50	
832	704 548,07	1 405 530,28		2,50	
833	704 585,58	1 405 499,50		2,50	
834	704 624,06	1 405 468,05		2,50	
835	704 660,86	1 405 437,86		2,50	
836	704 694,60	1 405 401,11		2,50	
837	704 727,83	1 405 364,72		2,50	
838	704 759,86	1 405 329,83		2,50	
839	704 792,57	1 405 293,72		2,50	
840	704 826,86	1 405 256,12		2,50	
841	704 860,31	1 405 219,52		2,50	
842	704 887,03	1 405 190,19		2,50	
843	704 919,95	1 405 154,38		2,50	
844	704 952,43	1 405 118,44		2,50	
845	704 985,01	1 405 082,49		2,50	
846	705 017,45	1 405 047,05		2,50	
847	705 050,17	1 405 010,99		2,50	
848	705 082,85	1 404 974,90		2,50	
849	705 115,80	1 404 937,91		2,50	
850	705 116,38	1 404 937,31		2,50	
851	705 117,14	1 404 936,65		2,50	
852	705 117,95	1 404 936,07		2,50	
853	705 118,82	1 404 935,57		2,50	
854	705 119,73	1 404 935,15		2,50	
855	705 120,67	1 404 934,83		2,50	
856	705 121,64	1 404 934,59		2,50	
857	705 141,94	1 404 930,66		2,50	
858	705 183,47	1 404 923,01		2,50	
859	705 220,53	1 404 916,31		2,50	
860	705 258,77	1 404 909,01	2,50		
861	705 307,14	1 404 900,00	2,50		
862	705 357,00	1 404 890,72	2,50		
863	705 402,75	1 404 882,68	2,50		
864	705 445,62	1 404 874,67	2,50		
865	705 460,54	1 404 856,70	2,50		
866	705 495,90	1 404 813,81	2,50		
867	705 528,85	1 404 774,22	2,50		
868	705 560,14	1 404 736,88	2,50		
869	705 590,51	1 404 700,04	2,50		
870	705 622,39	1 404 661,82	2,50		
871	705 657,39	1 404 619,93	2,50		
872	705 681,42	1 404 591,08	2,50		



**Раздел 2**

**Сведения о местоположении границ объекта**

1	2	3	4	5	6
873	705 696,36	1 404 559,21	Аналитический метод	2,50	—
874	705 716,57	1 404 516,14		2,50	
875	705 737,27	1 404 472,80		2,50	
876	705 752,90	1 404 438,40		2,50	
877	705 773,09	1 404 394,82		2,50	
878	705 794,14	1 404 350,28		2,50	
879	705 814,78	1 404 305,86		2,50	
880	705 815,20	1 404 305,05		2,50	
881	705 815,73	1 404 304,21		2,50	
882	705 816,35	1 404 303,42		2,50	
883	705 817,04	1 404 302,69		2,50	
884	705 817,80	1 404 302,04		2,50	
885	705 858,03	1 404 270,29		2,50	
886	705 895,84	1 404 239,95		2,50	
887	705 934,19	1 404 209,40		2,50	
888	705 965,08	1 404 184,80		2,50	
889	705 994,84	1 404 160,94		2,50	
890	706 034,45	1 404 129,94		2,50	
891	706 071,53	1 404 100,15		2,50	
892	706 109,13	1 404 070,04		2,50	
893	706 146,89	1 404 040,21		2,50	
894	706 185,64	1 404 009,44		2,50	
895	706 223,92	1 403 979,63		2,50	
896	706 262,02	1 403 948,56		2,50	
897	706 295,78	1 403 921,63		2,50	
898	706 341,67	1 403 885,43		2,50	
899	706 383,03	1 403 852,61		2,50	
900	706 421,38	1 403 822,35		2,50	
901	706 448,07	1 403 801,09		2,50	
902	706 485,27	1 403 771,77		2,50	
903	706 523,07	1 403 742,29		2,50	
904	706 560,51	1 403 712,40		2,50	
905	706 597,58	1 403 683,11		2,50	
906	706 636,89	1 403 652,23		2,50	
907	706 675,42	1 403 621,72		2,50	
908	706 712,84	1 403 591,96		2,50	
909	706 750,03	1 403 562,67		2,50	
910	706 782,84	1 403 536,73		2,50	
911	706 782,66	1 403 504,22		2,50	
912	706 782,15	1 403 454,74		2,50	
913	706 781,99	1 403 416,18		2,50	
914	706 781,44	1 403 384,69		2,50	
915	706 781,44	1 403 384,51		2,50	
916	706 781,39	1 403 335,01		2,50	
917	706 781,14	1 403 287,57		2,50	
918	706 781,23	1 403 286,17		2,50	
919	706 781,41	1 403 285,18		2,50	
920	706 781,67	1 403 284,22	2,50		
921	706 782,03	1 403 283,28	2,50		
922	706 782,48	1 403 282,39	2,50		
923	706 783,01	1 403 281,54	2,50		
924	706 783,61	1 403 280,75	2,50		
925	706 784,29	1 403 280,01	2,50		
926	706 785,04	1 403 279,35	2,50		
927	706 807,44	1 403 261,23	2,50		

**Раздел 2**

**Сведения о местоположении границ объекта**

<b>1</b>	<b>2</b>	<b>3</b>	<b>4</b>	<b>5</b>	<b>6</b>
928	706 845,84	1 403 229,72	Аналитический метод	2,50	—
929	706 883,40	1 403 199,07		2,50	
930	706 920,85	1 403 168,80		2,50	
931	706 959,35	1 403 137,51		2,50	
932	706 996,95	1 403 106,90		2,50	
933	707 019,57	1 403 088,52		2,50	
934	706 999,27	1 403 082,72		2,50	
935	706 951,93	1 403 069,45		2,50	
936	706 906,80	1 403 056,60		2,50	
937	706 859,41	1 403 043,11		2,50	
938	706 811,15	1 403 029,67		2,50	
939	706 763,72	1 403 016,18		2,50	
940	706 716,45	1 403 002,71		2,50	
941	706 669,01	1 402 989,41		2,50	
942	706 625,44	1 402 977,28		2,50	
943	706 576,82	1 402 963,67		2,50	
944	706 528,97	1 402 950,33		2,50	
945	706 481,67	1 402 936,89		2,50	
946	706 480,56	1 402 936,50		2,50	
947	706 479,65	1 402 936,08		2,50	
948	706 478,79	1 402 935,57		2,50	
949	706 477,98	1 402 934,98		2,50	
950	706 477,23	1 402 934,32		2,50	
951	706 476,55	1 402 933,59		2,50	
952	706 475,94	1 402 932,80		2,50	
953	706 458,27	1 402 907,50		2,50	
954	706 436,11	1 402 875,57		2,50	
955	706 407,64	1 402 834,98		2,50	
956	706 380,76	1 402 796,24		2,50	
957	706 352,99	1 402 756,34		2,50	
958	706 323,66	1 402 714,62		2,50	
959	706 295,14	1 402 673,98		2,50	
960	706 267,19	1 402 633,99		2,50	
961	706 266,90	1 402 633,56		2,50	
962	706 236,50	1 402 585,12		2,50	
963	706 207,21	1 402 538,21		2,50	
964	706 181,07	1 402 496,39		2,50	
965	706 154,87	1 402 454,53		2,50	
966	706 128,98	1 402 413,19		2,50	
967	706 102,91	1 402 371,61		2,50	
968	706 076,52	1 402 329,82		2,50	
969	706 050,28	1 402 288,24		2,50	
970	706 023,94	1 402 246,65	2,50		
971	705 998,60	1 402 206,04	2,50		
972	705 972,52	1 402 164,51	2,50		
973	705 946,10	1 402 122,15	2,50		
974	705 919,95	1 402 080,78	2,50		
975	705 893,58	1 402 039,20	2,50		
976	705 866,91	1 401 996,78	2,50		
977	705 841,32	1 401 956,20	2,50		
978	705 815,34	1 401 914,19	2,50		
979	705 814,86	1 401 913,33	2,50		
980	705 793,16	1 401 869,50	2,50		
981	705 771,39	1 401 825,39	2,50		
982	705 749,55	1 401 781,18	2,50		



## Раздел 2

## Сведения о местоположении границ объекта

1	2	3	4	5	6
983	705 727,88	1 401 736,66	Аналитический метод	2,50	—
984	705 706,11	1 401 692,48		2,50	
985	705 684,56	1 401 648,36		2,50	
986	705 664,80	1 401 609,23		2,50	
987	705 664,71	1 401 609,06		2,50	
988	705 650,40	1 401 579,42		2,50	
989	705 631,03	1 401 551,73		2,50	
990	705 604,48	1 401 513,82		2,50	
991	705 576,68	1 401 473,47		2,50	
992	705 548,90	1 401 433,46		2,50	
993	705 520,75	1 401 393,46		2,50	
994	705 492,68	1 401 353,31		2,50	
995	705 464,35	1 401 312,55		2,50	
996	705 436,15	1 401 272,00		2,50	
997	705 408,17	1 401 231,75		2,50	
998	705 380,32	1 401 191,50		2,50	
999	705 354,15	1 401 154,19		2,50	
1000	705 323,25	1 401 109,93		2,50	
1001	705 295,33	1 401 069,56		2,50	
1002	705 267,11	1 401 028,94		2,50	
1003	705 238,92	1 400 988,56		2,50	
1004	705 210,16	1 400 947,35		2,50	
1005	705 182,62	1 400 907,73		2,50	
1006	705 151,94	1 400 867,32		2,50	
1007	705 151,85	1 400 867,21		2,50	
1008	705 122,66	1 400 827,65		2,50	
1009	705 093,25	1 400 788,59		2,50	
1010	705 063,54	1 400 748,50		2,50	
1011	705 033,83	1 400 709,04		2,50	
1012	705 003,98	1 400 669,54		2,50	
1013	704 982,31	1 400 640,96		2,50	
1014	704 982,01	1 400 640,55		2,50	
1015	704 951,56	1 400 596,08		2,50	
1016	704 926,45	1 400 560,70		2,50	
1017	704 898,04	1 400 520,07		2,50	
1018	704 870,18	1 400 479,81		2,50	
1019	704 842,15	1 400 439,38		2,50	
1020	704 814,13	1 400 399,06		2,50	
1021	704 785,98	1 400 358,90		2,50	
1022	704 757,78	1 400 318,41		2,50	
1023	704 730,06	1 400 278,21		2,50	
1024	704 701,77	1 400 237,82	2,50		
1025	704 674,03	1 400 197,52	2,50		
1026	704 646,35	1 400 157,80	2,50		
1027	704 617,49	1 400 116,30	2,50		
1028	704 586,00	1 400 070,57	2,50		
1029	704 557,89	1 400 030,30	2,50		
1030	704 528,84	1 399 991,21	2,50		
1031	704 528,61	1 399 990,90	2,50		
1032	704 500,90	1 399 950,56	2,50		
1033	704 472,55	1 399 910,31	2,50		
1034	704 444,39	1 399 870,51	2,50		
1035	704 416,10	1 399 830,21	2,50		
1036	704 387,94	1 399 790,08	2,50		
1037	704 360,02	1 399 749,91	2,50		

**Раздел 2**

**Сведения о местоположении границ объекта**

<b>1</b>	<b>2</b>	<b>3</b>	<b>4</b>	<b>5</b>	<b>6</b>
1038	704 331,60	1 399 709,88	Аналитический метод	2,50	—
1039	704 302,35	1 399 669,27		2,50	
1040	704 302,23	1 399 669,11		2,50	
1041	704 274,91	1 399 629,62		2,50	
1042	704 246,08	1 399 589,24		2,50	
1043	704 217,44	1 399 548,07		2,50	
1044	704 189,40	1 399 507,64		2,50	
1045	704 161,09	1 399 468,17		2,50	
1046	704 135,63	1 399 432,39		2,50	
1047	704 105,09	1 399 388,88		2,50	
1048	704 076,56	1 399 348,61		2,50	
1049	704 047,77	1 399 307,75		2,50	
1050	704 047,69	1 399 307,64		2,50	
1051	704 020,23	1 399 267,58		2,50	
1052	703 991,08	1 399 227,68		2,50	
1053	703 962,24	1 399 188,19		2,50	
1054	703 962,05	1 399 187,92		2,50	
1055	703 939,01	1 399 154,24		2,50	
1056	703 912,40	1 399 116,27		2,50	
1057	703 887,68	1 399 082,61		2,50	
1058	703 887,60	1 399 082,49		2,50	
1059	703 859,07	1 399 042,46		2,50	
1060	703 830,19	1 399 002,59		2,50	
1061	703 801,26	1 398 962,84		2,50	
1062	703 770,56	1 398 919,90		2,50	
1063	703 742,76	1 398 882,00		2,50	
1064	703 713,73	1 398 842,03		2,50	
1065	703 684,83	1 398 802,01		2,50	
1066	703 656,15	1 398 762,01		2,50	
1067	703 627,09	1 398 722,17		2,50	
1068	703 598,22	1 398 682,01		2,50	
1069	703 569,24	1 398 641,97		2,50	
1070	703 540,76	1 398 601,73		2,50	
1071	703 511,78	1 398 561,84		2,50	
1072	703 483,41	1 398 522,62		2,50	
1073	703 460,49	1 398 490,47		2,50	
1074	703 437,12	1 398 458,34		2,50	
1075	703 420,00	1 398 460,77		2,50	
1076	703 388,59	1 398 465,28		2,50	
1077	703 377,89	1 398 466,99		2,50	
1078	703 353,64	1 398 505,92		2,50	
1079	703 328,67	1 398 545,67		2,50	
1080	703 302,95	1 398 586,46	2,50		
1081	703 277,08	1 398 628,05	2,50		
1082	703 251,20	1 398 669,33	2,50		
1083	703 225,08	1 398 711,17	2,50		
1084	703 200,21	1 398 750,48	2,50		
1085	703 173,31	1 398 793,38	2,50		
1086	703 159,03	1 398 816,77	2,50		
1087	703 142,06	1 398 862,54	2,50		
1088	703 125,04	1 398 908,25	2,50		
1089	703 108,01	1 398 954,50	2,50		
1090	703 091,70	1 398 998,50	2,50		
1091	703 073,40	1 399 048,00	2,50		
1092	703 055,97	1 399 094,49	2,50		



## Раздел 2

## Сведения о местоположении границ объекта

1	2	3	4	5	6
1093	703 038,60	1 399 141,49		2,50	
1094	703 020,94	1 399 189,22		2,50	
1095	703 005,17	1 399 231,52		2,50	
1096	702 989,97	1 399 272,97		2,50	
1097	702 989,60	1 399 273,85		2,50	
1098	702 989,13	1 399 274,74		2,50	
1099	702 963,35	1 399 317,94		2,50	
1100	702 938,25	1 399 359,85		2,50	
1101	702 913,26	1 399 401,49		2,50	
1102	702 887,20	1 399 444,69		2,50	
1103	702 861,93	1 399 487,44		2,50	
1104	702 836,11	1 399 530,57		2,50	
1105	702 810,47	1 399 573,85		2,50	
1106	702 784,13	1 399 617,47		2,50	
1107	702 760,54	1 399 656,69		2,50	
1108	702 734,46	1 399 700,06		2,50	
1109	702 733,84	1 399 700,98		2,50	
1110	702 704,25	1 399 740,13		2,50	
1111	702 674,42	1 399 779,68		2,50	
1112	702 644,57	1 399 818,96		2,50	
1113	702 614,17	1 399 859,28		2,50	
1114	702 584,99	1 399 897,70		2,50	
1115	702 562,74	1 399 926,58		2,50	
1116	702 531,05	1 399 968,51		2,50	
1117	702 500,77	1 400 007,93		2,50	
1118	702 471,58	1 400 046,35		2,50	
1119	702 440,76	1 400 086,47		2,50	
1120	702 409,19	1 400 127,51	Аналитический метод	2,50	—
1121	702 389,26	1 400 153,87		2,50	
1122	702 388,30	1 400 154,96		2,50	
1123	702 387,56	1 400 155,63		2,50	
1124	702 386,76	1 400 156,23		2,50	
1125	702 338,19	1 400 189,09		2,50	
1126	702 298,16	1 400 216,47		2,50	
1127	702 255,79	1 400 246,01		2,50	
1128	702 213,95	1 400 275,10		2,50	
1129	702 173,69	1 400 303,05		2,50	
1130	702 132,83	1 400 331,39		2,50	
1131	702 091,93	1 400 359,76		2,50	
1132	702 050,60	1 400 388,34		2,50	
1133	702 049,65	1 400 388,92		2,50	
1134	702 048,75	1 400 389,36		2,50	
1135	702 047,82	1 400 389,71		2,50	
1136	702 001,95	1 400 404,32		2,50	
1137	701 954,46	1 400 419,24		2,50	
1138	701 904,16	1 400 435,00		2,50	
1139	701 859,94	1 400 448,53		2,50	
1140	701 814,15	1 400 463,23		2,50	
1141	701 768,01	1 400 477,43		2,50	
1142	701 722,59	1 400 491,77		2,50	
1143	701 674,23	1 400 506,97		2,50	
1144	701 627,85	1 400 521,48		2,50	
1145	701 578,41	1 400 536,75		2,50	
1146	701 531,75	1 400 551,10		2,50	
1147	701 487,59	1 400 565,04		2,50	

## Раздел 2

## Сведения о местоположении границ объекта

1	2	3	4	5	6
1148	701 441,97	1 400 579,20		2,50	
1149	701 398,64	1 400 592,60		2,50	
1150	701 352,71	1 400 606,83		2,50	
1151	701 309,79	1 400 620,11		2,50	
1152	701 269,57	1 400 632,56		2,50	
1153	701 232,24	1 400 660,23		2,50	
1154	701 196,66	1 400 686,98		2,50	
1155	701 158,48	1 400 715,67		2,50	
1156	701 120,37	1 400 743,85		2,50	
1157	701 083,72	1 400 771,06		2,50	
1158	701 045,97	1 400 799,39		2,50	
1159	701 001,81	1 400 832,40		2,50	
1160	700 967,02	1 400 858,27		2,50	
1161	700 930,78	1 400 885,23		2,50	
1162	700 891,88	1 400 914,36		2,50	
1163	700 859,19	1 400 938,48		2,50	
1164	700 819,29	1 400 968,19		2,50	
1165	700 780,85	1 400 996,77		2,50	
1166	700 744,56	1 401 023,76		2,50	
1167	700 708,02	1 401 051,09		2,50	
1168	700 672,74	1 401 077,53		2,50	
1169	700 641,24	1 401 101,14		2,50	
1170	700 629,84	1 401 141,61		2,50	
1171	700 617,78	1 401 184,43		2,50	
1172	700 604,07	1 401 232,16		2,50	
1173	700 592,23	1 401 274,92		2,50	
1174	700 580,41	1 401 317,23		2,50	
1175	700 567,99	1 401 361,36	Аналитический метод	2,50	—
1176	700 555,45	1 401 405,79		2,50	
1177	700 543,53	1 401 447,83		2,50	
1178	700 530,68	1 401 492,83		2,50	
1179	700 517,75	1 401 537,95		2,50	
1180	700 500,20	1 401 598,80		2,50	
1181	700 487,69	1 401 643,89		2,50	
1182	700 487,65	1 401 644,02		2,50	
1183	700 474,95	1 401 687,56		2,50	
1184	700 461,79	1 401 734,31		2,50	
1185	700 449,58	1 401 777,15		2,50	
1186	700 436,39	1 401 823,60		2,50	
1187	700 425,11	1 401 863,12		2,50	
1188	700 411,68	1 401 910,83		2,50	
1189	700 401,91	1 401 945,33		2,50	
1190	700 410,81	1 401 962,03		2,50	
1191	700 431,26	1 402 000,84		2,50	
1192	700 431,74	1 402 001,89		2,50	
1193	700 432,06	1 402 002,84		2,50	
1194	700 432,29	1 402 003,81		2,50	
1195	700 432,43	1 402 004,81		2,50	
1196	700 432,47	1 402 005,80		2,50	
1197	700 432,41	1 402 006,80		2,50	
1198	700 432,26	1 402 007,79		2,50	
1199	700 422,99	1 402 054,18		2,50	
1200	700 414,17	1 402 099,36		2,50	
1201	700 405,89	1 402 140,61		2,50	
1202	700 394,62	1 402 197,57		2,50	



**Раздел 2**

**Сведения о местоположении границ объекта**

<b>1</b>	<b>2</b>	<b>3</b>	<b>4</b>	<b>5</b>	<b>6</b>
1203	700 387,28	1 402 234,37	Аналитический метод	2,50	—
1204	700 374,73	1 402 298,95		2,50	
1205	700 365,20	1 402 346,66		2,50	
1206	700 356,43	1 402 391,87		2,50	
1207	700 348,03	1 402 434,68		2,50	
1208	700 338,81	1 402 481,85		2,50	
1209	700 329,88	1 402 527,37		2,50	
1210	700 321,36	1 402 570,67		2,50	
1211	700 312,90	1 402 613,98		2,50	
1212	700 303,40	1 402 662,06		2,50	
1213	700 294,05	1 402 709,46		2,50	
1214	700 284,79	1 402 756,72		2,50	
1215	700 276,52	1 402 798,43		2,50	
1216	700 266,90	1 402 846,69		2,50	
1217	700 258,46	1 402 891,68		2,50	
1218	700 250,05	1 402 935,21		2,50	
1219	700 250,02	1 402 935,37		2,50	
1220	700 244,76	1 402 960,43		2,50	
1221	700 277,07	1 402 968,78		2,50	
1222	700 314,08	1 402 978,65		2,50	
1223	700 353,32	1 402 989,05		2,50	
1224	700 398,37	1 402 990,44		2,50	
1225	700 445,58	1 402 991,75		2,50	
1226	700 491,40	1 402 992,80		2,50	
1227	700 537,90	1 402 993,65		2,50	
1228	700 584,10	1 402 994,55		2,50	
1229	700 585,02	1 402 994,61		2,50	
1230	700 586,00	1 402 994,77		2,50	
1231	700 631,13	1 403 004,04		2,50	
1232	700 677,35	1 403 013,80		2,50	
1233	700 722,50	1 403 023,01		2,50	
1234	700 776,33	1 403 033,76		2,50	
1235	700 822,22	1 403 043,43		2,50	
1236	700 868,87	1 403 053,12		2,50	
1237	700 869,49	1 403 053,27		2,50	
1238	700 870,45	1 403 053,57		2,50	
1239	700 871,36	1 403 053,97		2,50	
1240	700 872,24	1 403 054,46		2,50	
1241	700 873,06	1 403 055,02		2,50	
1242	700 873,83	1 403 055,66		2,50	
1243	700 874,54	1 403 056,37		2,50	
1244	700 910,22	1 403 095,98		2,50	
1245	700 910,96	1 403 096,74		2,50	
1246	700 911,23	1 403 096,85		2,50	
1247	700 912,12	1 403 097,30		2,50	
1248	700 912,97	1 403 097,83		2,50	
1249	700 913,76	1 403 098,44		2,50	
1250	700 914,49	1 403 099,13		2,50	
1251	700 915,15	1 403 099,88		2,50	
1252	700 915,95	1 403 100,88		2,50	
1253	700 916,79	1 403 102,10	2,50		
1254	700 917,26	1 403 102,98	2,50		
1255	700 917,64	1 403 103,91	2,50		
1256	700 917,93	1 403 104,87	2,50		
1257	700 918,13	1 403 105,85	2,50		

## Раздел 2

## Сведения о местоположении границ объекта

1	2	3	4	5	6
1258	700 918,23	1 403 106,84	Аналитический метод	2,50	—
1259	700 918,24	1 403 107,84		2,50	
1260	700 918,16	1 403 108,84		2,50	
1261	700 917,98	1 403 109,82		2,50	
1262	700 917,70	1 403 110,78		2,50	
1263	700 917,34	1 403 111,71		2,50	
1264	700 916,89	1 403 112,61		2,50	
1265	700 916,36	1 403 113,45		2,50	
1266	700 915,75	1 403 114,24		2,50	
1267	700 915,06	1 403 114,97		2,50	
1268	700 914,31	1 403 115,63		2,50	
1269	700 913,22	1 403 116,50		2,50	
1270	700 912,00	1 403 117,35		2,50	
1271	700 911,12	1 403 117,81		2,50	
1272	700 910,19	1 403 118,19		2,50	
1273	700 909,24	1 403 118,49		2,50	
1274	700 908,25	1 403 118,68		2,50	
1275	700 907,26	1 403 118,79		2,50	
1276	700 906,26	1 403 118,80		2,50	
1277	700 905,26	1 403 118,71		2,50	
1278	700 904,28	1 403 118,53		2,50	
1279	700 903,32	1 403 118,26		2,50	
1280	700 902,39	1 403 117,89		2,50	
1281	700 901,49	1 403 117,44		2,50	
1282	700 900,65	1 403 116,91		2,50	
1283	700 899,86	1 403 116,30		2,50	
1284	700 899,13	1 403 115,61		2,50	
1285	700 898,47	1 403 114,86		2,50	
1286	700 897,67	1 403 113,87		2,50	
1287	700 896,82	1 403 112,64		2,50	
1288	700 896,46	1 403 111,95		2,50	
1289	700 895,04	1 403 110,50		2,50	
1290	700 894,76	1 403 110,19		2,50	
1291	700 861,24	1 403 072,98		2,50	
1292	700 817,92	1 403 063,99		2,50	
1293	700 772,16	1 403 054,34		2,50	
1294	700 718,34	1 403 043,59		2,50	
1295	700 673,12	1 403 034,37		2,50	
1296	700 626,87	1 403 024,60		2,50	
1297	700 582,72	1 403 015,53		2,50	
1298	700 537,50	1 403 014,65		2,50	
1299	700 490,96	1 403 013,79		2,50	
1300	700 445,08	1 403 012,74	2,50		
1301	700 397,76	1 403 011,43	2,50		
1302	700 351,47	1 403 010,00	2,50		
1303	700 350,08	1 403 009,87	2,50		
1304	700 349,11	1 403 009,66	2,50		
1305	700 308,68	1 402 998,95	2,50		
1306	700 271,78	1 402 989,10	2,50		
1307	700 230,19	1 402 978,36	2,50		
1308	700 186,61	1 402 970,58	2,50		
1309	700 139,93	1 402 962,57	2,50		
1310	700 090,17	1 402 953,92	2,50		
1311	700 042,99	1 402 945,49	2,50		
1312	699 997,50	1 402 937,51	2,50		



**Раздел 2**

**Сведения о местоположении границ объекта**

1	2	3	4	5	6
1313	699 950,69	1 402 929,27	Аналитический метод	2,50	—
1314	699 913,72	1 402 922,82		2,50	
1315	699 879,60	1 402 916,61		2,50	
1316	699 851,06	1 402 911,54		2,50	
1317	699 806,23	1 402 903,33		2,50	
1318	699 770,00	1 402 899,34		2,50	
1319	699 768,13	1 402 913,79		2,50	
1320	699 768,25	1 402 914,03		2,50	
1321	699 768,62	1 402 914,96		2,50	
1322	699 768,89	1 402 915,92		2,50	
1323	699 769,08	1 402 916,90		2,50	
1324	699 769,17	1 402 917,90		2,50	
1325	699 769,16	1 402 918,90		2,50	
1326	699 769,07	1 402 920,73		2,50	
1327	699 768,88	1 402 922,20		2,50	
1328	699 768,64	1 402 923,17		2,50	
1329	699 768,31	1 402 924,12		2,50	
1330	699 767,89	1 402 925,02		2,50	
1331	699 767,39	1 402 925,89		2,50	
1332	699 766,80	1 402 926,70		2,50	
1333	699 766,14	1 402 927,45		2,50	
1334	699 765,42	1 402 928,14		2,50	
1335	699 764,63	1 402 928,75		2,50	
1336	699 763,78	1 402 929,29		2,50	
1337	699 762,89	1 402 929,74		2,50	
1338	699 761,96	1 402 930,11		2,50	
1339	699 761,00	1 402 930,38		2,50	
1340	699 760,02	1 402 930,57		2,50	
1341	699 759,02	1 402 930,66		2,50	
1342	699 758,02	1 402 930,65		2,50	
1343	699 755,96	1 402 930,54		2,50	
1344	699 754,49	1 402 930,36		2,50	
1345	699 753,52	1 402 930,12		2,50	
1346	699 752,57	1 402 929,79		2,50	
1347	699 751,67	1 402 929,37		2,50	
1348	699 750,80	1 402 928,86		2,50	
1349	699 749,99	1 402 928,28		2,50	
1350	699 749,24	1 402 927,62		2,50	
1351	699 748,55	1 402 926,89		2,50	
1352	699 747,94	1 402 926,10		2,50	
1353	699 747,40	1 402 925,26		2,50	
1354	699 746,95	1 402 924,37		2,50	
1355	699 746,58	1 402 923,44		2,50	
1356	699 746,30	1 402 922,48		2,50	
1357	699 746,12	1 402 921,49		2,50	
1358	699 746,03	1 402 920,50		2,50	
1359	699 746,04	1 402 919,50		2,50	
1360	699 746,13	1 402 917,67	2,50		
1361	699 746,32	1 402 916,20	2,50		
1362	699 746,56	1 402 915,22	2,50		
1363	699 746,89	1 402 914,28	2,50		
1364	699 746,99	1 402 914,06	2,50		
1365	699 747,11	1 402 912,66	2,50		
1366	699 747,16	1 402 912,20	2,50		
1367	699 749,12	1 402 897,04	2,50		

## Раздел 2

## Сведения о местоположении границ объекта

1	2	3	4	5	6
1368	699 704,50	1 402 892,16		2,50	
1369	699 660,99	1 402 887,68		2,50	
1370	699 613,09	1 402 882,45		2,50	
1371	699 567,66	1 402 877,65		2,50	
1372	699 519,18	1 402 872,46		2,50	
1373	699 472,72	1 402 867,60		2,50	
1374	699 427,15	1 402 862,77		2,50	
1375	699 391,23	1 402 859,04		2,50	
1376	699 339,09	1 402 853,54		2,50	
1377	699 289,16	1 402 848,23		2,50	
1378	699 241,36	1 402 843,13		2,50	
1379	699 192,42	1 402 838,58		2,50	
1380	699 192,20	1 402 838,56		2,50	
1381	699 146,07	1 402 833,28		2,50	
1382	699 103,59	1 402 828,73		2,50	
1383	699 072,90	1 402 826,17		2,50	
1384	699 047,08	1 402 830,86		2,50	
1385	699 046,58	1 402 830,94		2,50	
1386	699 045,58	1 402 831,02		2,50	
1387	699 044,58	1 402 831,01		2,50	
1388	699 043,59	1 402 830,90		2,50	
1389	698 997,81	1 402 823,79		2,50	
1390	698 950,87	1 402 816,70		2,50	
1391	698 896,63	1 402 808,42		2,50	
1392	698 847,06	1 402 800,92		2,50	
1393	698 789,69	1 402 792,24		2,50	
1394	698 741,31	1 402 784,84		2,50	
1395	698 695,88	1 402 778,04	Аналитический метод	2,50	—
1396	698 649,44	1 402 770,97		2,50	
1397	698 606,77	1 402 764,68		2,50	
1398	698 554,50	1 402 756,57		2,50	
1399	698 494,49	1 402 747,91		2,50	
1400	698 457,41	1 402 742,47		2,50	
1401	698 416,83	1 402 736,11		2,50	
1402	698 363,66	1 402 728,36		2,50	
1403	698 363,50	1 402 728,34		2,50	
1404	698 314,35	1 402 720,39		2,50	
1405	698 265,59	1 402 712,98		2,50	
1406	698 212,69	1 402 704,77		2,50	
1407	698 162,00	1 402 696,95		2,50	
1408	698 110,98	1 402 688,85		2,50	
1409	698 109,77	1 402 688,58		2,50	
1410	698 108,82	1 402 688,26		2,50	
1411	698 107,90	1 402 687,86		2,50	
1412	698 064,97	1 402 666,25		2,50	
1413	698 023,05	1 402 644,79		2,50	
1414	697 980,92	1 402 623,72		2,50	
1415	697 939,18	1 402 602,31		2,50	
1416	697 897,22	1 402 581,13		2,50	
1417	697 855,14	1 402 559,62		2,50	
1418	697 812,65	1 402 538,13		2,50	
1419	697 770,58	1 402 516,54		2,50	
1420	697 727,79	1 402 494,98		2,50	
1421	697 685,22	1 402 473,17		2,50	
1422	697 642,58	1 402 451,28		2,50	

**Раздел 2**

**Сведения о местоположении границ объекта**

1	2	3	4	5	6
1423	697 607,31	1 402 433,23	Аналитический метод	2,50	—
1424	697 580,01	1 402 419,42		2,50	
1425	697 537,95	1 402 397,80		2,50	
1426	697 491,90	1 402 374,24		2,50	
1427	697 454,04	1 402 355,00		2,50	
1428	697 411,58	1 402 333,26		2,50	
1429	697 387,78	1 402 321,34		2,50	
1430	697 387,66	1 402 321,27		2,50	
1431	697 360,84	1 402 307,38		2,50	
1432	697 360,24	1 402 307,05		2,50	
1433	697 359,41	1 402 306,49		2,50	
1434	697 358,63	1 402 305,86		2,50	
1435	697 357,92	1 402 305,15		2,50	
1436	697 357,28	1 402 304,38		2,50	
1437	697 356,72	1 402 303,56		2,50	
1438	697 356,24	1 402 302,68		2,50	
1439	697 355,84	1 402 301,76		2,50	
1440	697 355,53	1 402 300,81		2,50	
1441	697 355,32	1 402 299,84		2,50	
1442	697 355,19	1 402 298,84		2,50	
1443	697 352,61	1 402 264,26		2,50	
1444	697 349,67	1 402 229,37		2,50	
1445	697 346,15	1 402 182,74		2,50	
1446	697 342,25	1 402 133,96		2,50	
1447	697 339,18	1 402 095,69		2,50	
1448	697 323,78	1 402 093,09		2,50	
1449	697 303,68	1 402 089,48		2,50	
1450	697 303,26	1 402 090,11		2,50	
1451	697 302,63	1 402 090,89		2,50	
1452	697 301,93	1 402 091,61		2,50	
1453	697 301,17	1 402 092,25		2,50	
1454	697 300,34	1 402 092,82		2,50	
1455	697 299,47	1 402 093,31		2,50	
1456	697 298,56	1 402 093,71		2,50	
1457	697 297,61	1 402 094,03		2,50	
1458	697 296,63	1 402 094,25		2,50	
1459	697 295,64	1 402 094,38		2,50	
1460	697 294,64	1 402 094,41		2,50	
1461	697 293,64	1 402 094,35		2,50	
1462	697 292,66	1 402 094,19		2,50	
1463	697 291,69	1 402 093,94		2,50	
1464	697 290,75	1 402 093,60		2,50	
1465	697 289,84	1 402 093,18		2,50	
1466	697 288,98	1 402 092,66		2,50	
1467	697 288,18	1 402 092,07		2,50	
1468	697 287,43	1 402 091,41		2,50	
1469	697 286,75	1 402 090,67		2,50	
1470	697 286,14	1 402 089,88	2,50		
1471	697 285,62	1 402 089,03	2,50		
1472	697 285,17	1 402 088,13	2,50		
1473	697 284,81	1 402 087,20	2,50		
1474	697 284,55	1 402 086,24	2,50		
1475	697 284,37	1 402 085,25	2,50		
1476	697 284,29	1 402 084,26	2,50		
1477	697 284,31	1 402 083,26	2,50		



**Раздел 2**

<b>Сведения о местоположении границ объекта</b>					
<b>1</b>	<b>2</b>	<b>3</b>	<b>4</b>	<b>5</b>	<b>6</b>
1478	697 284,42	1 402 082,26	Аналитический метод	2,50	—
1479	697 284,62	1 402 081,28		2,50	
1480	697 284,92	1 402 080,33		2,50	
1481	697 287,20	1 402 074,04		2,50	
1482	697 287,46	1 402 073,39		2,50	
1483	697 287,91	1 402 072,50		2,50	
1484	697 288,44	1 402 071,65		2,50	
1485	697 289,04	1 402 070,85		2,50	
1486	697 289,72	1 402 070,12		2,50	
1487	697 290,47	1 402 069,46		2,50	
1488	697 291,28	1 402 068,87		2,50	
1489	697 292,14	1 402 068,35		2,50	
1490	697 293,04	1 402 067,93		2,50	
1491	697 293,98	1 402 067,59		2,50	
1492	697 294,95	1 402 067,34		2,50	
1493	697 295,94	1 402 067,18		2,50	
1494	697 296,94	1 402 067,12		2,50	
1495	697 297,94	1 402 067,16		2,50	
1496	697 298,93	1 402 067,29		2,50	
1497	697 327,33	1 402 072,39		2,50	
1498	697 350,74	1 402 076,35		2,50	
1499	697 351,61	1 402 076,53		2,50	
1500	697 352,56	1 402 076,83		2,50	
1501	697 353,49	1 402 077,21		2,50	
1502	697 354,37	1 402 077,68		2,50	
1503	697 355,20	1 402 078,24		2,50	
1504	697 355,98	1 402 078,87		2,50	
1505	697 356,69	1 402 079,57		2,50	
1506	697 357,34	1 402 080,33		2,50	
1507	697 357,90	1 402 081,16		2,50	
1508	697 358,39	1 402 082,03		2,50	
1509	697 358,79	1 402 082,94		2,50	
1510	697 359,11	1 402 083,89		2,50	
1511	697 359,33	1 402 084,87		2,50	
1512	697 359,45	1 402 085,86		2,50	
1513	697 363,18	1 402 132,28		2,50	
1514	697 367,09	1 402 181,09		2,50	
1515	697 370,60	1 402 227,67		2,50	
1516	697 373,54	1 402 262,55		2,50	
1517	697 375,70	1 402 291,43		2,50	
1518	697 397,26	1 402 302,60		2,50	
1519	697 421,03	1 402 314,51		2,50	
1520	697 463,55	1 402 336,28		2,50	
1521	697 501,41	1 402 355,52		2,50	
1522	697 547,54	1 402 379,11		2,50	
1523	697 589,53	1 402 400,70		2,50	
1524	697 616,81	1 402 414,51		2,50	
1525	697 652,15	1 402 432,59		2,50	
1526	697 694,79	1 402 454,48	2,50		
1527	697 737,27	1 402 476,24	2,50		
1528	697 780,06	1 402 497,80	2,50		
1529	697 822,16	1 402 519,41	2,50		
1530	697 864,66	1 402 540,90	2,50		
1531	697 906,71	1 402 562,40	2,50		
1532	697 948,66	1 402 583,57	2,50		

**Раздел 2**

**Сведения о местоположении границ объекта**

1	2	3	4	5	6
1533	697 990,36	1 402 604,96	Аналитический метод	2,50	—
1534	698 032,50	1 402 626,03		2,50	
1535	698 074,45	1 402 647,51		2,50	
1536	698 115,88	1 402 668,36		2,50	
1537	698 165,23	1 402 676,20		2,50	
1538	698 215,90	1 402 684,02		2,50	
1539	698 268,78	1 402 692,23		2,50	
1540	698 317,55	1 402 699,63		2,50	
1541	698 366,77	1 402 707,60		2,50	
1542	698 419,92	1 402 715,34		2,50	
1543	698 460,50	1 402 721,70		2,50	
1544	698 497,52	1 402 727,13		2,50	
1545	698 557,55	1 402 735,79		2,50	
1546	698 609,87	1 402 743,91		2,50	
1547	698 652,53	1 402 750,20		2,50	
1548	698 699,01	1 402 757,28		2,50	
1549	698 744,44	1 402 764,07		2,50	
1550	698 792,83	1 402 771,48		2,50	
1551	698 850,20	1 402 780,15		2,50	
1552	698 899,78	1 402 787,66		2,50	
1553	698 954,02	1 402 795,94		2,50	
1554	699 000,99	1 402 803,03		2,50	
1555	699 045,06	1 402 809,88		2,50	
1556	699 063,67	1 402 806,50		2,50	
1557	699 072,55	1 402 766,93		2,50	
1558	699 079,40	1 402 729,14		2,50	
1559	699 086,67	1 402 689,59		2,50	
1560	699 093,49	1 402 653,78		2,50	
1561	699 090,31	1 402 653,93		2,50	
1562	699 048,17	1 402 655,96		2,50	
1563	699 001,52	1 402 658,74		2,50	
1564	699 001,35	1 402 658,75		2,50	
1565	698 952,98	1 402 660,85		2,50	
1566	698 907,26	1 402 663,85		2,50	
1567	698 859,90	1 402 666,65		2,50	
1568	698 810,32	1 402 669,50		2,50	
1569	698 754,69	1 402 672,66		2,50	
1570	698 751,13	1 402 672,83		2,50	
1571	698 750,48	1 402 673,14		2,50	
1572	698 749,54	1 402 673,48		2,50	
1573	698 748,57	1 402 673,74		2,50	
1574	698 747,59	1 402 673,90		2,50	
1575	698 746,59	1 402 673,96		2,50	
1576	698 745,47	1 402 673,98		2,50	
1577	698 743,98	1 402 673,91		2,50	
1578	698 743,00	1 402 673,74		2,50	
1579	698 742,03	1 402 673,47		2,50	
1580	698 741,10	1 402 673,12	2,50		
1581	698 740,20	1 402 672,68	2,50		
1582	698 739,35	1 402 672,15	2,50		
1583	698 738,55	1 402 671,55	2,50		
1584	698 737,81	1 402 670,87	2,50		
1585	698 737,14	1 402 670,13	2,50		
1586	698 736,55	1 402 669,33	2,50		
1587	698 736,03	1 402 668,47	2,50		

## Раздел 2

## Сведения о местоположении границ объекта

1	2	3	4	5	6
1588	698 735,60	1 402 667,57		2,50	
1589	698 735,25	1 402 666,63		2,50	
1590	698 735,00	1 402 665,66		2,50	
1591	698 734,84	1 402 664,68		2,50	
1592	698 734,77	1 402 663,68		2,50	
1593	698 734,75	1 402 662,40		2,50	
1594	698 734,83	1 402 660,92		2,50	
1595	698 735,00	1 402 659,93		2,50	
1596	698 735,26	1 402 658,97		2,50	
1597	698 735,61	1 402 658,03		2,50	
1598	698 736,05	1 402 657,14		2,50	
1599	698 736,58	1 402 656,29		2,50	
1600	698 737,18	1 402 655,49		2,50	
1601	698 737,86	1 402 654,75		2,50	
1602	698 738,60	1 402 654,08		2,50	
1603	698 739,40	1 402 653,49		2,50	
1604	698 740,26	1 402 652,97		2,50	
1605	698 741,16	1 402 652,54		2,50	
1606	698 742,10	1 402 652,19		2,50	
1607	698 743,07	1 402 651,94		2,50	
1608	698 744,06	1 402 651,78		2,50	
1609	698 745,05	1 402 651,71		2,50	
1610	698 746,18	1 402 651,69		2,50	
1611	698 747,66	1 402 651,77		2,50	
1612	698 748,65	1 402 651,94		2,50	
1613	698 753,56	1 402 651,69		2,50	
1614	698 809,11	1 402 648,54		2,50	
1615	698 858,68	1 402 645,68	Аналитический метод	2,50	—
1616	698 905,92	1 402 642,89		2,50	
1617	698 951,72	1 402 639,88		2,50	
1618	698 951,96	1 402 639,87		2,50	
1619	699 000,35	1 402 637,77		2,50	
1620	699 046,98	1 402 634,99		2,50	
1621	699 089,30	1 402 632,95		2,50	
1622	699 097,51	1 402 632,57		2,50	
1623	699 104,61	1 402 594,79		2,50	
1624	699 113,66	1 402 545,65		2,50	
1625	699 123,58	1 402 492,90		2,50	
1626	699 132,56	1 402 444,60		2,50	
1627	699 142,18	1 402 393,12		2,50	
1628	699 151,37	1 402 344,42		2,50	
1629	699 162,52	1 402 285,70		2,50	
1630	699 170,95	1 402 240,90		2,50	
1631	699 181,55	1 402 185,16		2,50	
1632	699 189,88	1 402 140,06		2,50	
1633	699 198,35	1 402 095,85		2,50	
1634	699 206,22	1 402 054,32		2,50	
1635	699 215,81	1 402 003,76		2,50	
1636	699 224,93	1 401 955,84		2,50	
1637	699 231,44	1 401 922,32		2,50	
1638	699 242,31	1 401 865,82		2,50	
1639	699 250,71	1 401 821,56		2,50	
1640	699 259,61	1 401 774,86		2,50	
1641	699 268,74	1 401 727,47		2,50	
1642	699 277,84	1 401 679,66		2,50	



## Раздел 2

## Сведения о местоположении границ объекта

1	2	3	4	5	6
1643	699 283,72	1 401 633,24	Аналитический метод	2,50	—
1644	699 290,47	1 401 581,63		2,50	
1645	699 296,72	1 401 531,64		2,50	
1646	699 303,06	1 401 483,26		2,50	
1647	699 310,05	1 401 428,76		2,50	
1648	699 316,29	1 401 379,64		2,50	
1649	699 322,60	1 401 330,07		2,50	
1650	699 329,32	1 401 276,47		2,50	
1651	699 335,57	1 401 227,24		2,50	
1652	699 341,98	1 401 175,58		2,50	
1653	699 347,44	1 401 131,47		2,50	
1654	699 351,27	1 401 100,26		2,50	
1655	699 358,28	1 401 044,13		2,50	
1656	699 365,49	1 400 987,29		2,50	
1657	699 327,49	1 400 970,62		2,50	
1658	699 289,61	1 400 954,05		2,50	
1659	699 248,92	1 400 936,38		2,50	
1660	699 214,57	1 400 921,10		2,50	
1661	699 214,18	1 400 921,11		2,50	
1662	699 213,18	1 400 921,04		2,50	
1663	699 212,19	1 400 920,88		2,50	
1664	699 211,23	1 400 920,62		2,50	
1665	699 210,29	1 400 920,27		2,50	
1666	699 209,35	1 400 919,87		2,50	
1667	699 208,03	1 400 919,20		2,50	
1668	699 207,20	1 400 918,64		2,50	
1669	699 206,42	1 400 918,00		2,50	
1670	699 205,72	1 400 917,30		2,50	
1671	699 205,08	1 400 916,53		2,50	
1672	699 204,51	1 400 915,70		2,50	
1673	699 204,03	1 400 914,83		2,50	
1674	699 203,64	1 400 913,91		2,50	
1675	699 203,33	1 400 912,96		2,50	
1676	699 203,11	1 400 911,98		2,50	
1677	699 202,99	1 400 910,99		2,50	
1678	699 202,97	1 400 909,99		2,50	
1679	699 203,03	1 400 908,99		2,50	
1680	699 203,20	1 400 908,00		2,50	
1681	699 203,45	1 400 907,04		2,50	
1682	699 203,80	1 400 906,10		2,50	
1683	699 204,76	1 400 903,86		2,50	
1684	699 205,43	1 400 902,54		2,50	
1685	699 205,99	1 400 901,71		2,50	
1686	699 206,63	1 400 900,93		2,50	
1687	699 207,33	1 400 900,22		2,50	
1688	699 208,10	1 400 899,58		2,50	
1689	699 208,93	1 400 899,02		2,50	
1690	699 209,80	1 400 898,54	2,50		
1691	699 210,72	1 400 898,14	2,50		
1692	699 211,67	1 400 897,84	2,50		
1693	699 212,65	1 400 897,62	2,50		
1694	699 213,64	1 400 897,50	2,50		
1695	699 214,64	1 400 897,47	2,50		
1696	699 215,64	1 400 897,54	2,50		
1697	699 216,63	1 400 897,71	2,50		

**Раздел 2**

**Сведения о местоположении границ объекта**

<b>1</b>	<b>2</b>	<b>3</b>	<b>4</b>	<b>5</b>	<b>6</b>
1698	699 217,59	1 400 897,96	Аналитический метод	2,50	—
1699	699 218,53	1 400 898,31		2,50	
1700	699 219,47	1 400 898,71		2,50	
1701	699 220,79	1 400 899,39		2,50	
1702	699 221,62	1 400 899,94		2,50	
1703	699 222,40	1 400 900,58		2,50	
1704	699 223,10	1 400 901,28		2,50	
1705	699 223,74	1 400 902,05		2,50	
1706	699 223,88	1 400 902,26		2,50	
1707	699 257,33	1 400 917,13		2,50	
1708	699 298,00	1 400 934,80		2,50	
1709	699 335,92	1 400 951,38		2,50	
1710	699 381,11	1 400 971,22		2,50	
1711	699 382,41	1 400 971,90		2,50	
1712	699 383,24	1 400 972,47		2,50	
1713	699 384,00	1 400 973,11		2,50	
1714	699 384,71	1 400 973,82		2,50	
1715	699 385,34	1 400 974,60		2,50	
1716	699 385,89	1 400 975,43		2,50	
1717	699 386,37	1 400 976,31		2,50	
1718	699 386,75	1 400 977,23		2,50	
1719	699 387,05	1 400 978,18		2,50	
1720	699 387,26	1 400 979,16		2,50	
1721	699 387,37	1 400 980,16		2,50	
1722	699 387,39	1 400 981,16		2,50	
1723	699 387,31	1 400 982,15		2,50	
1724	699 379,12	1 401 046,74		2,50	
1725	699 372,11	1 401 102,82		2,50	
1726	699 368,28	1 401 134,03		2,50	
1727	699 362,82	1 401 178,16		2,50	
1728	699 356,41	1 401 229,85		2,50	
1729	699 350,15	1 401 279,08		2,50	
1730	699 343,43	1 401 332,68		2,50	
1731	699 337,12	1 401 382,29		2,50	
1732	699 330,88	1 401 431,42		2,50	
1733	699 323,89	1 401 485,95		2,50	
1734	699 317,55	1 401 534,29		2,50	
1735	699 311,30	1 401 584,27		2,50	
1736	699 304,55	1 401 635,91		2,50	
1737	699 298,63	1 401 682,63		2,50	
1738	699 298,53	1 401 683,27		2,50	
1739	699 289,37	1 401 731,39		2,50	
1740	699 280,24	1 401 778,81		2,50	
1741	699 271,34	1 401 825,47		2,50	
1742	699 262,95	1 401 869,74		2,50	
1743	699 252,06	1 401 926,30		2,50	
1744	699 245,55	1 401 959,79		2,50	
1745	699 236,44	1 402 007,67	2,50		
1746	699 226,85	1 402 058,23	2,50		
1747	699 218,98	1 402 099,78	2,50		
1748	699 210,53	1 402 143,91	2,50		
1749	699 202,20	1 402 188,99	2,50		
1750	699 191,58	1 402 244,81	2,50		
1751	699 183,15	1 402 289,60	2,50		
1752	699 172,00	1 402 348,33	2,50		

**Раздел 2**

**Сведения о местоположении границ объекта**

1	2	3	4	5	6
1753	699 162,82	1 402 396,98	Аналитический метод	2,50	—
1754	699 153,21	1 402 448,44		2,50	
1755	699 144,23	1 402 496,73		2,50	
1756	699 134,31	1 402 549,47		2,50	
1757	699 125,26	1 402 598,61		2,50	
1758	699 116,61	1 402 644,63		2,50	
1759	699 107,31	1 402 693,42		2,50	
1760	699 100,07	1 402 732,88		2,50	
1761	699 093,18	1 402 770,89		2,50	
1762	699 093,09	1 402 771,31		2,50	
1763	699 085,28	1 402 806,13		2,50	
1764	699 105,46	1 402 807,81		2,50	
1765	699 105,71	1 402 807,84		2,50	
1766	699 148,36	1 402 812,40		2,50	
1767	699 194,48	1 402 817,68		2,50	
1768	699 243,38	1 402 822,23		2,50	
1769	699 243,52	1 402 822,24		2,50	
1770	699 291,39	1 402 827,35		2,50	
1771	699 341,30	1 402 832,66		2,50	
1772	699 393,39	1 402 838,15		2,50	
1773	699 429,34	1 402 841,88		2,50	
1774	699 474,92	1 402 846,71		2,50	
1775	699 521,39	1 402 851,57		2,50	
1776	699 569,87	1 402 856,77		2,50	
1777	699 615,31	1 402 861,57		2,50	
1778	699 663,16	1 402 866,79		2,50	
1779	699 706,68	1 402 871,27		2,50	
1780	699 762,05	1 402 877,33		2,50	
1781	699 808,90	1 402 882,50		2,50	
1782	699 809,64	1 402 882,60		2,50	
1783	699 854,76	1 402 890,87		2,50	
1784	699 876,58	1 402 894,75		2,50	
1785	699 882,04	1 402 886,74		2,50	
1786	699 882,62	1 402 885,97		2,50	
1787	699 883,29	1 402 885,23		2,50	
1788	699 884,03	1 402 884,55		2,50	
1789	699 884,84	1 402 883,96		2,50	
1790	699 885,69	1 402 883,44		2,50	
1791	699 886,59	1 402 883,00		2,50	
1792	699 887,53	1 402 882,65		2,50	
1793	699 888,49	1 402 882,39		2,50	
1794	699 889,48	1 402 882,23		2,50	
1795	699 890,48	1 402 882,16		2,50	
1796	699 891,48	1 402 882,18		2,50	
1797	699 892,47	1 402 882,30		2,50	
1798	699 893,45	1 402 882,52		2,50	
1799	699 894,40	1 402 882,82		2,50	
1800	699 895,32	1 402 883,22	2,50		
1801	699 896,19	1 402 883,70	2,50		
1802	699 897,02	1 402 884,26	2,50		
1803	699 897,79	1 402 884,90	2,50		
1804	699 898,50	1 402 885,61	2,50		
1805	699 899,13	1 402 886,38	2,50		
1806	699 899,69	1 402 887,21	2,50		
1807	699 900,17	1 402 888,09	2,50		



## Раздел 2

## Сведения о местоположении границ объекта

1	2	3	4	5	6
1808	699 900,56	1 402 889,01	Аналитический метод	2,50	—
1809	699 900,86	1 402 889,96		2,50	
1810	699 901,07	1 402 890,94		2,50	
1811	699 901,19	1 402 891,93		2,50	
1812	699 901,21	1 402 892,93		2,50	
1813	699 901,14	1 402 893,93		2,50	
1814	699 900,97	1 402 894,92		2,50	
1815	699 900,70	1 402 895,88		2,50	
1816	699 900,35	1 402 896,82		2,50	
1817	699 899,91	1 402 897,72		2,50	
1818	699 899,39	1 402 898,57		2,50	
1819	699 899,21	1 402 898,84		2,50	
1820	699 917,36	1 402 902,14		2,50	
1821	699 954,31	1 402 908,58		2,50	
1822	700 001,13	1 402 916,83		2,50	
1823	700 046,62	1 402 924,81		2,50	
1824	700 093,79	1 402 933,23		2,50	
1825	700 143,48	1 402 941,87		2,50	
1826	700 190,19	1 402 949,88		2,50	
1827	700 224,25	1 402 955,96		2,50	
1828	700 229,44	1 402 931,15		2,50	
1829	700 237,82	1 402 887,77		2,50	
1830	700 246,27	1 402 842,76		2,50	
1831	700 255,92	1 402 794,34		2,50	
1832	700 264,18	1 402 752,65		2,50	
1833	700 273,45	1 402 705,41		2,50	
1834	700 282,79	1 402 658,00		2,50	
1835	700 292,29	1 402 609,94		2,50	
1836	700 300,75	1 402 566,64		2,50	
1837	700 309,28	1 402 523,33		2,50	
1838	700 318,20	1 402 477,82		2,50	
1839	700 327,42	1 402 430,65		2,50	
1840	700 335,82	1 402 387,85		2,50	
1841	700 344,59	1 402 342,62		2,50	
1842	700 354,12	1 402 294,91		2,50	
1843	700 366,67	1 402 230,34		2,50	
1844	700 374,02	1 402 193,48		2,50	
1845	700 385,29	1 402 136,51		2,50	
1846	700 393,56	1 402 095,29		2,50	
1847	700 402,39	1 402 050,13		2,50	
1848	700 410,94	1 402 007,33		2,50	
1849	700 392,27	1 401 971,89		2,50	
1850	700 381,39	1 401 951,48	2,50		
1851	700 380,95	1 401 950,54	2,50		
1852	700 380,61	1 401 949,60	2,50		
1853	700 380,36	1 401 948,63	2,50		
1854	700 380,21	1 401 947,64	2,50		
1855	700 380,15	1 401 946,64	2,50		
1856	700 380,19	1 401 945,64	2,50		
1857	700 380,32	1 401 944,65	2,50		
1858	700 380,55	1 401 943,68	2,50		
1859	700 391,47	1 401 905,13	2,50		
1860	700 404,90	1 401 857,40	2,50		
1861	700 416,19	1 401 817,85	2,50		
1862	700 429,38	1 401 771,42	2,50		

## Раздел 2

## Сведения о местоположении границ объекта

1	2	3	4	5	6
1863	700 441,58	1 401 728,61	Аналитический метод	2,50	—
1864	700 454,75	1 401 681,82		2,50	
1865	700 467,47	1 401 638,20		2,50	
1866	700 479,98	1 401 593,14		2,50	
1867	700 497,57	1 401 532,16		2,50	
1868	700 510,49	1 401 487,06		2,50	
1869	700 523,33	1 401 442,10		2,50	
1870	700 535,24	1 401 400,09		2,50	
1871	700 547,78	1 401 355,66		2,50	
1872	700 560,18	1 401 311,58		2,50	
1873	700 572,00	1 401 269,29		2,50	
1874	700 583,85	1 401 226,50		2,50	
1875	700 597,58	1 401 178,71		2,50	
1876	700 609,62	1 401 135,92		2,50	
1877	700 621,99	1 401 092,03		2,50	
1878	700 622,25	1 401 091,21		2,50	
1879	700 622,64	1 401 090,29		2,50	
1880	700 623,12	1 401 089,42		2,50	
1881	700 623,68	1 401 088,59		2,50	
1882	700 624,32	1 401 087,82		2,50	
1883	700 625,02	1 401 087,11		2,50	
1884	700 625,80	1 401 086,47		2,50	
1885	700 660,15	1 401 060,72		2,50	
1886	700 695,43	1 401 034,29		2,50	
1887	700 731,98	1 401 006,94		2,50	
1888	700 768,32	1 400 979,92		2,50	
1889	700 806,75	1 400 951,34		2,50	
1890	700 846,67	1 400 921,63		2,50	
1891	700 879,32	1 400 897,53		2,50	
1892	700 918,21	1 400 868,41		2,50	
1893	700 954,48	1 400 841,42		2,50	
1894	700 989,24	1 400 815,57		2,50	
1895	701 033,36	1 400 782,60		2,50	
1896	701 071,13	1 400 754,25		2,50	
1897	701 107,85	1 400 726,99	2,50		
1898	701 145,90	1 400 698,85	2,50		
1899	701 184,03	1 400 670,20	2,50		
1900	701 219,63	1 400 643,43	2,50		
1901	701 258,51	1 400 614,62	2,50		
1902	701 258,95	1 400 614,31	2,50		
1903	701 259,81	1 400 613,79	2,50		
1904	701 260,72	1 400 613,37	2,50		
1905	701 261,66	1 400 613,02	2,50		
1906	701 303,58	1 400 600,05	2,50		
1907	701 346,50	1 400 586,77	2,50		
1908	701 392,43	1 400 572,54	2,50		
1909	701 435,74	1 400 559,14	2,50		
1910	701 481,30	1 400 545,01	2,50		
1911	701 525,46	1 400 531,06	2,50		
1912	701 572,21	1 400 516,69	2,50		
1913	701 621,60	1 400 501,43	2,50		
1914	701 667,93	1 400 486,94	2,50		
1915	701 716,27	1 400 471,74	2,50		
1916	701 761,73	1 400 457,39	2,50		
1917	701 807,80	1 400 443,21	2,50		

## Раздел 2

## Сведения о местоположении границ объекта

1	2	3	4	5	6
1918	701 853,59	1 400 428,51	Аналитический метод	2,50	—
1919	701 853,73	1 400 428,47		2,50	
1920	701 897,91	1 400 414,95		2,50	
1921	701 948,16	1 400 399,21		2,50	
1922	701 995,61	1 400 384,30		2,50	
1923	702 039,95	1 400 370,17		2,50	
1924	702 079,96	1 400 342,50		2,50	
1925	702 120,86	1 400 314,14		2,50	
1926	702 161,71	1 400 285,80		2,50	
1927	702 201,96	1 400 257,86		2,50	
1928	702 243,79	1 400 228,78		2,50	
1929	702 286,19	1 400 199,21		2,50	
1930	702 326,35	1 400 171,75		2,50	
1931	702 373,56	1 400 139,81		2,50	
1932	702 392,47	1 400 114,81		2,50	
1933	702 424,11	1 400 073,67		2,50	
1934	702 454,87	1 400 033,63		2,50	
1935	702 484,07	1 399 995,20		2,50	
1936	702 514,33	1 399 955,80		2,50	
1937	702 546,02	1 399 913,88		2,50	
1938	702 568,29	1 399 884,97		2,50	
1939	702 597,41	1 399 846,62		2,50	
1940	702 627,80	1 399 806,31		2,50	
1941	702 657,66	1 399 767,02		2,50	
1942	702 687,49	1 399 727,48		2,50	
1943	702 716,75	1 399 688,76		2,50	
1944	702 742,54	1 399 645,87		2,50	
1945	702 766,15	1 399 606,63		2,50	
1946	702 792,43	1 399 563,11		2,50	
1947	702 818,05	1 399 519,85		2,50	
1948	702 843,87	1 399 476,73		2,50	
1949	702 869,15	1 399 433,97		2,50	
1950	702 895,26	1 399 390,67		2,50	
1951	702 920,23	1 399 349,06		2,50	
1952	702 945,32	1 399 307,18		2,50	
1953	702 970,59	1 399 264,82		2,50	
1954	702 985,46	1 399 224,26		2,50	
1955	703 001,25	1 399 181,92		2,50	
1956	703 018,91	1 399 134,21		2,50	
1957	703 036,27	1 399 087,20		2,50	
1958	703 053,71	1 399 040,71		2,50	
1959	703 072,01	1 398 991,22		2,50	
1960	703 088,32	1 398 947,20		2,50	
1961	703 105,34	1 398 900,97		2,50	
1962	703 122,37	1 398 855,24	2,50		
1963	703 139,70	1 398 808,51	2,50		
1964	703 140,10	1 398 807,57	2,50		
1965	703 140,58	1 398 806,69	2,50		
1966	703 155,42	1 398 782,38	2,50		
1967	703 155,49	1 398 782,27	2,50		
1968	703 182,42	1 398 739,31	2,50		
1969	703 207,29	1 398 700,02	2,50		
1970	703 233,39	1 398 658,19	2,50		
1971	703 259,26	1 398 616,94	2,50		
1972	703 285,14	1 398 575,34	2,50		



**Раздел 2**

<b>Сведения о местоположении границ объекта</b>					
<b>1</b>	<b>2</b>	<b>3</b>	<b>4</b>	<b>5</b>	<b>6</b>
1973	703 310,89	1 398 534,50	Аналитический метод	2,50	—
1974	703 335,84	1 398 494,79		2,50	
1975	703 362,59	1 398 451,82		2,50	
1976	703 363,15	1 398 451,02		2,50	
1977	703 363,79	1 398 450,25		2,50	
1978	703 364,50	1 398 449,55		2,50	
1979	703 365,28	1 398 448,92		2,50	
1980	703 366,11	1 398 448,37		2,50	
1981	703 366,99	1 398 447,89		2,50	
1982	703 367,92	1 398 447,51		2,50	
1983	703 368,87	1 398 447,21		2,50	
1984	703 369,85	1 398 447,01		2,50	
1985	703 385,35	1 398 444,53		2,50	
1986	703 385,52	1 398 444,50		2,50	
1	703 417,02	1 398 439,99		2,50	
<b>3. Сведения о характерных точках части (частей) границы объекта</b>					
<b>1</b>	<b>2</b>	<b>3</b>	<b>4</b>	<b>5</b>	<b>6</b>
—	—	—	—	—	—