

Схема расположения границ публичного сервитута для размещения

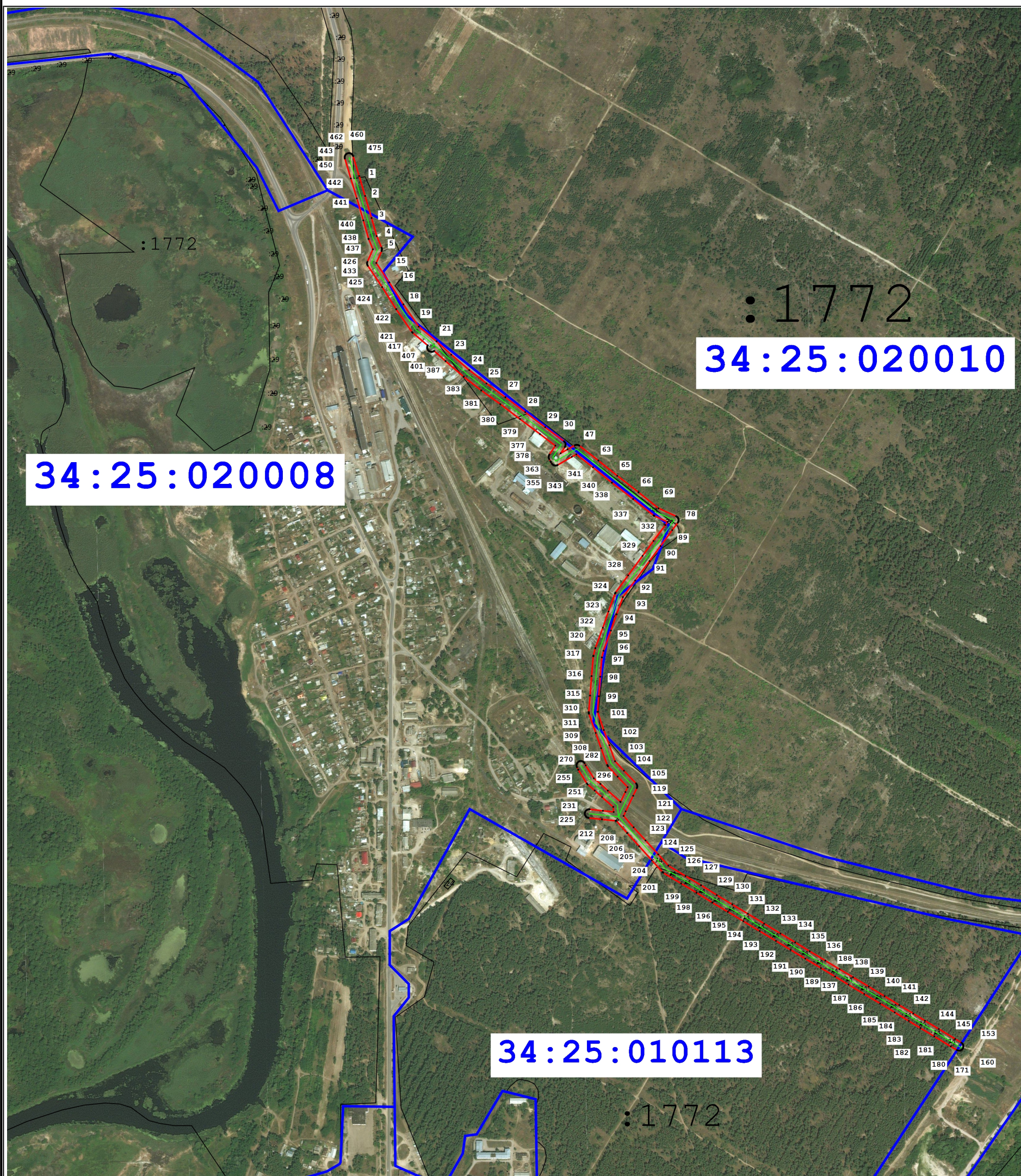





объекта: ВЛ-6-10 кВ ПС Рудня

(наименование)



Масштаб 1:10 000

Условные обозначения:

-  - Граница устанавливаемой зоны публичного сервитута
-  - Характерная точка охранной зоны
-  - Граница кадастрового квартала
-  - Ось линии
-  - Граница земельного участка в кадастровом квартале
-  - Номер земельного участка в кадастровом квартале
-  - Номер кадастрового квартала

Раздел 2

Сведения о местоположении границ объекта

1. Система координат МСК-34 зона 1

2. Сведения о характерных точках границ объекта

Обозначение характерных точек границ	Координаты, м		Метод определения координат характерной точки	Средняя квадратическая погрешность положения характерной точки (Mt), м	Описание обозначения точки на местности (при наличии)
	X	Y			
1	2	3	4	5	6
1	719 888,07	1 406 213,85	Аналитический метод	2,50	—
2	719 839,54	1 406 228,41		2,50	
3	719 785,96	1 406 244,14		2,50	
4	719 742,01	1 406 256,68		2,50	
5	719 713,65	1 406 268,55		2,50	
6	719 713,14	1 406 268,75		2,50	
7	719 712,18	1 406 269,04		2,50	
8	719 711,20	1 406 269,24		2,50	
9	719 710,21	1 406 269,35		2,50	
10	719 709,21	1 406 269,36		2,50	
11	719 708,21	1 406 269,28		2,50	
12	719 707,23	1 406 269,10		2,50	
13	719 706,27	1 406 268,83		2,50	
14	719 705,33	1 406 268,46		2,50	
15	719 676,41	1 406 255,63		2,50	
16	719 629,42	1 406 287,25		2,50	
17	719 629,21	1 406 287,39		2,50	
18	719 575,72	1 406 321,58		2,50	
19	719 521,72	1 406 358,82		2,50	
20	719 486,00	1 406 402,01		2,50	
21	719 485,84	1 406 402,18		2,50	
22	719 485,70	1 406 402,36		2,50	
23	719 453,51	1 406 437,93		2,50	
24	719 416,01	1 406 481,58		2,50	
25	719 383,24	1 406 523,52		2,50	
26	719 349,85	1 406 569,53		2,50	
27	719 349,74	1 406 569,68		2,50	
28	719 313,59	1 406 617,70		2,50	
29	719 276,85	1 406 666,25		2,50	
30	719 242,83	1 406 711,75		2,50	
31	719 242,21	1 406 712,51		2,50	
32	719 241,51	1 406 713,22		2,50	
33	719 240,74	1 406 713,85		2,50	
34	719 239,91	1 406 714,42		2,50	
35	719 239,03	1 406 714,90		2,50	
36	719 238,11	1 406 715,29		2,50	
37	719 237,16	1 406 715,60		2,50	
38	719 236,19	1 406 715,81		2,50	
39	719 235,19	1 406 715,93		2,50	
40	719 234,19	1 406 715,96		2,50	
41	719 233,20	1 406 715,89		2,50	
42	719 232,21	1 406 715,73		2,50	
43	719 231,24	1 406 715,47		2,50	
44	719 230,31	1 406 715,12		2,50	
45	719 229,41	1 406 714,69		2,50	
46	719 228,55	1 406 714,17		2,50	
47	719 213,54	1 406 704,03		2,50	

Раздел 2

Сведения о местоположении границ объекта

1	2	3	4	5	6
48	719 223,13	1 406 720,55		2,50	
49	719 223,24	1 406 720,75		2,50	
50	719 232,81	1 406 738,09		2,50	
51	719 233,34	1 406 739,22		2,50	
52	719 233,68	1 406 740,17		2,50	
53	719 233,91	1 406 741,14		2,50	
54	719 234,06	1 406 742,13		2,50	
55	719 234,11	1 406 743,13		2,50	
56	719 234,07	1 406 744,13		2,50	
57	719 233,93	1 406 745,12		2,50	
58	719 233,69	1 406 746,09		2,50	
59	719 233,37	1 406 747,04		2,50	
60	719 232,96	1 406 747,95		2,50	
61	719 232,46	1 406 748,81		2,50	
62	719 231,88	1 406 749,63		2,50	
63	719 195,95	1 406 795,57		2,50	
64	719 195,83	1 406 795,72		2,50	
65	719 158,60	1 406 841,59		2,50	
66	719 118,69	1 406 893,12		2,50	
67	719 118,58	1 406 893,26		2,50	
68	719 079,73	1 406 941,74		2,50	
69	719 060,36	1 406 984,63		2,50	
70	719 060,03	1 406 985,31		2,50	
71	719 059,51	1 406 986,16		2,50	
72	719 058,91	1 406 986,96		2,50	
73	719 058,24	1 406 987,71		2,50	
74	719 057,51	1 406 988,38		2,50	
75	719 056,71	1 406 988,98	Аналитический метод	2,50	—
76	719 055,86	1 406 989,51		2,50	
77	719 054,96	1 406 989,95		2,50	
78	719 054,02	1 406 990,30		2,50	
79	719 053,06	1 406 990,56		2,50	
80	719 052,07	1 406 990,73		2,50	
81	719 051,07	1 406 990,80		2,50	
82	719 050,07	1 406 990,78		2,50	
83	719 049,08	1 406 990,66		2,50	
84	719 048,10	1 406 990,45		2,50	
85	719 047,15	1 406 990,15		2,50	
86	719 046,23	1 406 989,76		2,50	
87	719 045,35	1 406 989,28		2,50	
88	719 044,52	1 406 988,73		2,50	
89	719 026,54	1 406 975,32		2,50	
90	718 987,76	1 406 946,71		2,50	
91	718 951,48	1 406 920,06		2,50	
92	718 903,95	1 406 885,01		2,50	
93	718 863,52	1 406 855,35		2,50	
94	718 821,66	1 406 840,18		2,50	
95	718 782,17	1 406 826,27		2,50	
96	718 733,11	1 406 808,37		2,50	
97	718 716,94	1 406 804,17		2,50	
98	718 669,88	1 406 800,09		2,50	
99	718 622,44	1 406 796,46		2,50	
100	718 584,47	1 406 793,32		2,50	
101	718 540,24	1 406 808,84		2,50	
102	718 503,26	1 406 822,26		2,50	

Раздел 2

Сведения о местоположении границ объекта

1	2	3	4	5	6
103	718 464,49	1 406 836,29	Аналитический метод	2,50	—
104	718 441,24	1 406 857,82		2,50	
105	718 410,58	1 406 887,27		2,50	
106	718 410,06	1 406 887,74		2,50	
107	718 409,26	1 406 888,34		2,50	
108	718 408,41	1 406 888,87		2,50	
109	718 407,52	1 406 889,32		2,50	
110	718 406,58	1 406 889,67		2,50	
111	718 405,62	1 406 889,94		2,50	
112	718 404,64	1 406 890,11		2,50	
113	718 403,64	1 406 890,19		2,50	
114	718 402,64	1 406 890,18		2,50	
115	718 401,64	1 406 890,06		2,50	
116	718 400,67	1 406 889,86		2,50	
117	718 399,71	1 406 889,56		2,50	
118	718 398,79	1 406 889,18		2,50	
119	718 380,33	1 406 880,38		2,50	
120	718 342,43	1 406 862,00		2,50	
121	718 331,21	1 406 857,02		2,50	
122	718 303,60	1 406 881,35		2,50	
123	718 271,64	1 406 910,27		2,50	
124	718 237,63	1 406 941,16		2,50	
125	718 210,22	1 406 965,81		2,50	
126	718 185,07	1 407 007,59		2,50	
127	718 162,77	1 407 045,15		2,50	
128	718 162,63	1 407 045,38		2,50	
129	718 138,58	1 407 083,61		2,50	
130	718 116,03	1 407 121,38		2,50	
131	718 093,10	1 407 159,32		2,50	
132	718 069,14	1 407 198,78		2,50	
133	718 045,22	1 407 238,48		2,50	
134	718 023,49	1 407 274,23		2,50	
135	718 002,09	1 407 309,55		2,50	
136	717 979,18	1 407 347,70		2,50	
137	717 958,50	1 407 382,17		2,50	
138	717 938,87	1 407 414,78		2,50	
139	717 916,02	1 407 453,06		2,50	
140	717 892,89	1 407 491,69		2,50	
141	717 871,19	1 407 527,30		2,50	
142	717 850,49	1 407 561,56		2,50	
143	717 833,20	1 407 589,94		2,50	
144	717 812,82	1 407 623,55		2,50	
145	717 788,64	1 407 663,49		2,50	
146	717 779,79	1 407 678,20		2,50	
147	717 779,25	1 407 679,01		2,50	
148	717 778,62	1 407 679,79		2,50	
149	717 777,91	1 407 680,50		2,50	
150	717 777,15	1 407 681,14		2,50	
151	717 776,32	1 407 681,71	2,50		
152	717 775,45	1 407 682,19	2,50		
153	717 774,53	1 407 682,59	2,50		
154	717 773,58	1 407 682,91	2,50		
155	717 772,61	1 407 683,13	2,50		
156	717 771,62	1 407 683,25	2,50		
157	717 770,62	1 407 683,28	2,50		

Раздел 2

Сведения о местоположении границ объекта

1	2	3	4	5	6
158	717 769,62	1 407 683,22		2,50	
159	717 768,63	1 407 683,06		2,50	
160	717 767,66	1 407 682,81		2,50	
161	717 766,72	1 407 682,46		2,50	
162	717 765,82	1 407 682,03		2,50	
163	717 764,96	1 407 681,52		2,50	
164	717 764,16	1 407 680,92		2,50	
165	717 763,42	1 407 680,26		2,50	
166	717 762,74	1 407 679,52		2,50	
167	717 762,13	1 407 678,73		2,50	
168	717 761,61	1 407 677,87		2,50	
169	717 761,17	1 407 676,98		2,50	
170	717 760,81	1 407 676,04		2,50	
171	717 760,55	1 407 675,08		2,50	
172	717 760,37	1 407 674,09		2,50	
173	717 760,30	1 407 673,10		2,50	
174	717 760,31	1 407 672,10		2,50	
175	717 760,43	1 407 671,10		2,50	
176	717 760,63	1 407 670,12		2,50	
177	717 760,93	1 407 669,17		2,50	
178	717 761,32	1 407 668,25		2,50	
179	717 761,80	1 407 667,37		2,50	
180	717 770,65	1 407 652,66		2,50	
181	717 794,85	1 407 612,67		2,50	
182	717 815,25	1 407 579,03		2,50	
183	717 832,53	1 407 550,67		2,50	
184	717 853,23	1 407 516,42		2,50	
185	717 874,90	1 407 480,87	Аналитический метод	2,50	—
186	717 897,99	1 407 442,30		2,50	
187	717 920,86	1 407 403,99		2,50	
188	717 940,50	1 407 371,37		2,50	
189	717 961,17	1 407 336,90		2,50	
190	717 984,08	1 407 298,74		2,50	
191	718 005,54	1 407 263,34		2,50	
192	718 027,24	1 407 227,63		2,50	
193	718 051,17	1 407 187,92		2,50	
194	718 075,13	1 407 148,44		2,50	
195	718 098,02	1 407 110,58		2,50	
196	718 120,61	1 407 072,74		2,50	
197	718 120,74	1 407 072,53		2,50	
198	718 144,78	1 407 034,32		2,50	
199	718 167,02	1 406 996,84		2,50	
200	718 193,04	1 406 953,64		2,50	
201	718 193,66	1 406 952,72		2,50	
202	718 194,30	1 406 951,95		2,50	
203	718 195,01	1 406 951,25		2,50	
204	718 223,53	1 406 925,60		2,50	
205	718 257,53	1 406 894,72		2,50	
206	718 289,56	1 406 865,73		2,50	
207	718 289,66	1 406 865,64		2,50	
208	718 319,20	1 406 839,63		2,50	
209	718 319,35	1 406 837,68		2,50	
210	718 319,38	1 406 837,41		2,50	
211	718 322,90	1 406 804,40		2,50	
212	718 326,50	1 406 772,15		2,50	

Раздел 2

Сведения о местоположении границ объекта					
1	2	3	4	5	6
213	718 326,65	1 406 771,19	Аналитический метод	2,50	—
214	718 326,90	1 406 770,22		2,50	
215	718 327,24	1 406 769,28		2,50	
216	718 327,67	1 406 768,37		2,50	
217	718 328,18	1 406 767,51		2,50	
218	718 328,77	1 406 766,71		2,50	
219	718 329,44	1 406 765,96		2,50	
220	718 330,17	1 406 765,28		2,50	
221	718 330,97	1 406 764,68		2,50	
222	718 331,82	1 406 764,15		2,50	
223	718 332,71	1 406 763,70		2,50	
224	718 333,64	1 406 763,34		2,50	
225	718 334,61	1 406 763,08		2,50	
226	718 335,59	1 406 762,90		2,50	
227	718 336,59	1 406 762,82		2,50	
228	718 337,59	1 406 762,83		2,50	
229	718 338,58	1 406 762,94		2,50	
230	718 339,56	1 406 763,15		2,50	
231	718 340,52	1 406 763,44		2,50	
232	718 341,44	1 406 763,83		2,50	
233	718 342,32	1 406 764,30		2,50	
234	718 343,15	1 406 764,85		2,50	
235	718 343,93	1 406 765,48		2,50	
236	718 344,64	1 406 766,19		2,50	
237	718 345,29	1 406 766,95		2,50	
238	718 345,85	1 406 767,78		2,50	
239	718 346,34	1 406 768,65		2,50	
240	718 346,74	1 406 769,56		2,50	
241	718 347,05	1 406 770,51		2,50	
242	718 347,27	1 406 771,49		2,50	
243	718 347,40	1 406 772,48		2,50	
244	718 347,43	1 406 773,48		2,50	
245	718 347,37	1 406 774,48		2,50	
246	718 343,78	1 406 806,65		2,50	
247	718 340,97	1 406 832,98		2,50	
248	718 353,10	1 406 831,77		2,50	
249	718 377,19	1 406 804,65		2,50	
250	718 393,25	1 406 786,75		2,50	
251	718 407,91	1 406 769,71		2,50	
252	718 408,71	1 406 768,88		2,50	
253	718 409,47	1 406 768,24		2,50	
254	718 410,30	1 406 767,66		2,50	
255	718 443,45	1 406 746,90		2,50	
256	718 444,14	1 406 746,50		2,50	
257	718 449,45	1 406 743,71		2,50	
258	718 450,33	1 406 743,30		2,50	
259	718 451,27	1 406 742,97		2,50	
260	718 452,24	1 406 742,72	2,50		
261	718 453,23	1 406 742,57	2,50		
262	718 454,23	1 406 742,51	2,50		
263	718 455,23	1 406 742,55	2,50		
264	718 456,22	1 406 742,68	2,50		
265	718 457,20	1 406 742,91	2,50		
266	718 458,14	1 406 743,23	2,50		
267	718 459,06	1 406 743,64	2,50		

Раздел 2

Сведения о местоположении границ объекта

1	2	3	4	5	6
268	718 459,93	1 406 744,13	Аналитический метод	2,50	—
269	718 460,75	1 406 744,70		2,50	
270	718 461,51	1 406 745,35		2,50	
271	718 462,20	1 406 746,07		2,50	
272	718 462,83	1 406 746,85		2,50	
273	718 463,38	1 406 747,68		2,50	
274	718 463,84	1 406 748,57		2,50	
275	718 464,22	1 406 749,49		2,50	
276	718 464,51	1 406 750,45		2,50	
277	718 464,71	1 406 751,43		2,50	
278	718 464,81	1 406 752,43		2,50	
279	718 464,82	1 406 753,43		2,50	
280	718 464,73	1 406 754,42		2,50	
281	718 464,55	1 406 755,40		2,50	
282	718 464,28	1 406 756,37		2,50	
283	718 463,92	1 406 757,30		2,50	
284	718 463,46	1 406 758,19		2,50	
285	718 462,93	1 406 759,04		2,50	
286	718 462,32	1 406 759,83		2,50	
287	718 461,63	1 406 760,56		2,50	
288	718 460,88	1 406 761,22		2,50	
289	718 460,07	1 406 761,80		2,50	
290	718 459,21	1 406 762,31		2,50	
291	718 454,26	1 406 764,91		2,50	
292	718 422,79	1 406 784,62		2,50	
293	718 409,09	1 406 800,53		2,50	
294	718 408,95	1 406 800,68		2,50	
295	718 392,88	1 406 818,62		2,50	
296	718 366,07	1 406 848,78		2,50	
297	718 365,50	1 406 849,37		2,50	
298	718 365,16	1 406 849,68		2,50	
299	718 389,40	1 406 861,44		2,50	
300	718 401,27	1 406 867,09	2,50		
301	718 426,76	1 406 842,61	2,50		
302	718 426,90	1 406 842,48	2,50		
303	718 451,78	1 406 819,44	2,50		
304	718 452,71	1 406 818,67	2,50		
305	718 453,54	1 406 818,12	2,50		
306	718 454,42	1 406 817,65	2,50		
307	718 455,35	1 406 817,27	2,50		
308	718 496,10	1 406 802,52	2,50		
309	718 533,13	1 406 789,08	2,50		
310	718 579,63	1 406 772,77	2,50		
311	718 580,98	1 406 772,39	2,50		
312	718 581,97	1 406 772,24	2,50		
313	718 582,97	1 406 772,17	2,50		
314	718 583,97	1 406 772,21	2,50		
315	718 624,07	1 406 775,52	2,50		
316	718 671,53	1 406 779,16	2,50		
317	718 719,63	1 406 783,32	2,50		
318	718 720,39	1 406 783,42	2,50		
319	718 721,37	1 406 783,62	2,50		
320	718 738,88	1 406 788,18	2,50		
321	718 739,83	1 406 788,47	2,50		
322	718 789,20	1 406 806,48	2,50		

Раздел 2

Сведения о местоположении границ объекта

1	2	3	4	5	6
323	718 828,68	1 406 820,38	Аналитический метод	2,50	—
324	718 872,10	1 406 836,12		2,50	
325	718 873,01	1 406 836,50		2,50	
326	718 873,90	1 406 836,97		2,50	
327	718 874,73	1 406 837,52		2,50	
328	718 916,39	1 406 868,09		2,50	
329	718 963,91	1 406 903,13		2,50	
330	719 000,21	1 406 929,80		2,50	
331	719 039,02	1 406 958,44		2,50	
332	719 046,60	1 406 964,08		2,50	
333	719 061,14	1 406 931,88		2,50	
334	719 061,42	1 406 931,31		2,50	
335	719 061,93	1 406 930,45		2,50	
336	719 062,52	1 406 929,64		2,50	
337	719 102,14	1 406 880,19		2,50	
338	719 142,07	1 406 828,64		2,50	
339	719 142,22	1 406 828,45		2,50	
340	719 179,47	1 406 782,56		2,50	
341	719 211,07	1 406 742,16		2,50	
342	719 204,91	1 406 730,99		2,50	
343	719 185,01	1 406 696,72		2,50	
344	719 184,63	1 406 696,01		2,50	
345	719 184,24	1 406 695,09		2,50	
346	719 183,94	1 406 694,14		2,50	
347	719 183,73	1 406 693,16		2,50	
348	719 183,61	1 406 692,16		2,50	
349	719 183,59	1 406 691,16		2,50	
350	719 183,66	1 406 690,17		2,50	
351	719 183,83	1 406 689,18		2,50	
352	719 184,09	1 406 688,22		2,50	
353	719 184,45	1 406 687,28		2,50	
354	719 184,89	1 406 686,38		2,50	
355	719 185,41	1 406 685,53		2,50	
356	719 186,01	1 406 684,73		2,50	
357	719 186,68	1 406 683,99		2,50	
358	719 187,43	1 406 683,32		2,50	
359	719 188,23	1 406 682,73		2,50	
360	719 191,50	1 406 680,53	2,50		
361	719 192,33	1 406 680,02	2,50		
362	719 193,23	1 406 679,59	2,50		
363	719 194,17	1 406 679,24	2,50		
364	719 199,06	1 406 676,28	2,50		
365	719 199,89	1 406 675,83	2,50		
366	719 200,80	1 406 675,43	2,50		
367	719 201,76	1 406 675,13	2,50		
368	719 202,73	1 406 674,91	2,50		
369	719 203,73	1 406 674,79	2,50		
370	719 204,73	1 406 674,76	2,50		
371	719 205,72	1 406 674,83	2,50		
372	719 206,71	1 406 675,00	2,50		
373	719 207,68	1 406 675,26	2,50		
374	719 208,61	1 406 675,60	2,50		
375	719 209,51	1 406 676,04	2,50		
376	719 210,37	1 406 676,56	2,50		
377	719 232,01	1 406 691,16	2,50		

Раздел 2

Сведения о местоположении границ объекта

1	2	3	4	5	6
378	719 260,05	1 406 653,65	Аналитический метод	2,50	—
379	719 296,82	1 406 605,06		2,50	
380	719 332,90	1 406 557,12		2,50	
381	719 366,36	1 406 511,04		2,50	
382	719 366,58	1 406 510,74		2,50	
383	719 399,61	1 406 468,46		2,50	
384	719 399,92	1 406 468,08		2,50	
385	719 437,68	1 406 424,14		2,50	
386	719 437,85	1 406 423,94		2,50	
387	719 462,69	1 406 396,49		2,50	
388	719 462,13	1 406 395,77		2,50	
389	719 461,60	1 406 394,92		2,50	
390	719 461,16	1 406 394,02		2,50	
391	719 460,80	1 406 393,09		2,50	
392	719 460,53	1 406 392,13		2,50	
393	719 460,35	1 406 391,14		2,50	
394	719 460,27	1 406 390,14		2,50	
395	719 460,29	1 406 389,14		2,50	
396	719 460,40	1 406 388,15		2,50	
397	719 460,60	1 406 387,17		2,50	
398	719 460,90	1 406 386,22		2,50	
399	719 461,28	1 406 385,29		2,50	
400	719 461,75	1 406 384,41		2,50	
401	719 462,31	1 406 383,58		2,50	
402	719 462,94	1 406 382,80		2,50	
403	719 463,64	1 406 382,09		2,50	
404	719 464,40	1 406 381,44		2,50	
405	719 465,23	1 406 380,88		2,50	
406	719 466,10	1 406 380,39		2,50	
407	719 467,02	1 406 379,99		2,50	
408	719 467,97	1 406 379,68		2,50	
409	719 468,94	1 406 379,46		2,50	
410	719 469,93	1 406 379,33		2,50	
411	719 470,93	1 406 379,30		2,50	
412	719 471,93	1 406 379,36		2,50	
413	719 472,92	1 406 379,52		2,50	
414	719 473,89	1 406 379,77		2,50	
415	719 474,83	1 406 380,11		2,50	
416	719 475,73	1 406 380,54		2,50	
417	719 476,25	1 406 380,85		2,50	
418	719 506,47	1 406 344,31		2,50	
419	719 507,07	1 406 343,64		2,50	
420	719 507,81	1 406 342,97		2,50	
421	719 508,60	1 406 342,36	2,50		
422	719 563,95	1 406 304,19	2,50		
423	719 564,25	1 406 303,99	2,50		
424	719 617,80	1 406 269,76	2,50		
425	719 669,50	1 406 234,96	2,50		
426	719 670,01	1 406 234,64	2,50		
427	719 670,90	1 406 234,17	2,50		
428	719 671,82	1 406 233,79	2,50		
429	719 672,78	1 406 233,50	2,50		
430	719 673,76	1 406 233,30	2,50		
431	719 674,75	1 406 233,19	2,50		
432	719 675,75	1 406 233,18	2,50		

