

**Схема расположения границ публичного сервитута для размещения  
объекта: ВЛ-6-10 кВ ПС Рудня**  
(наименование)

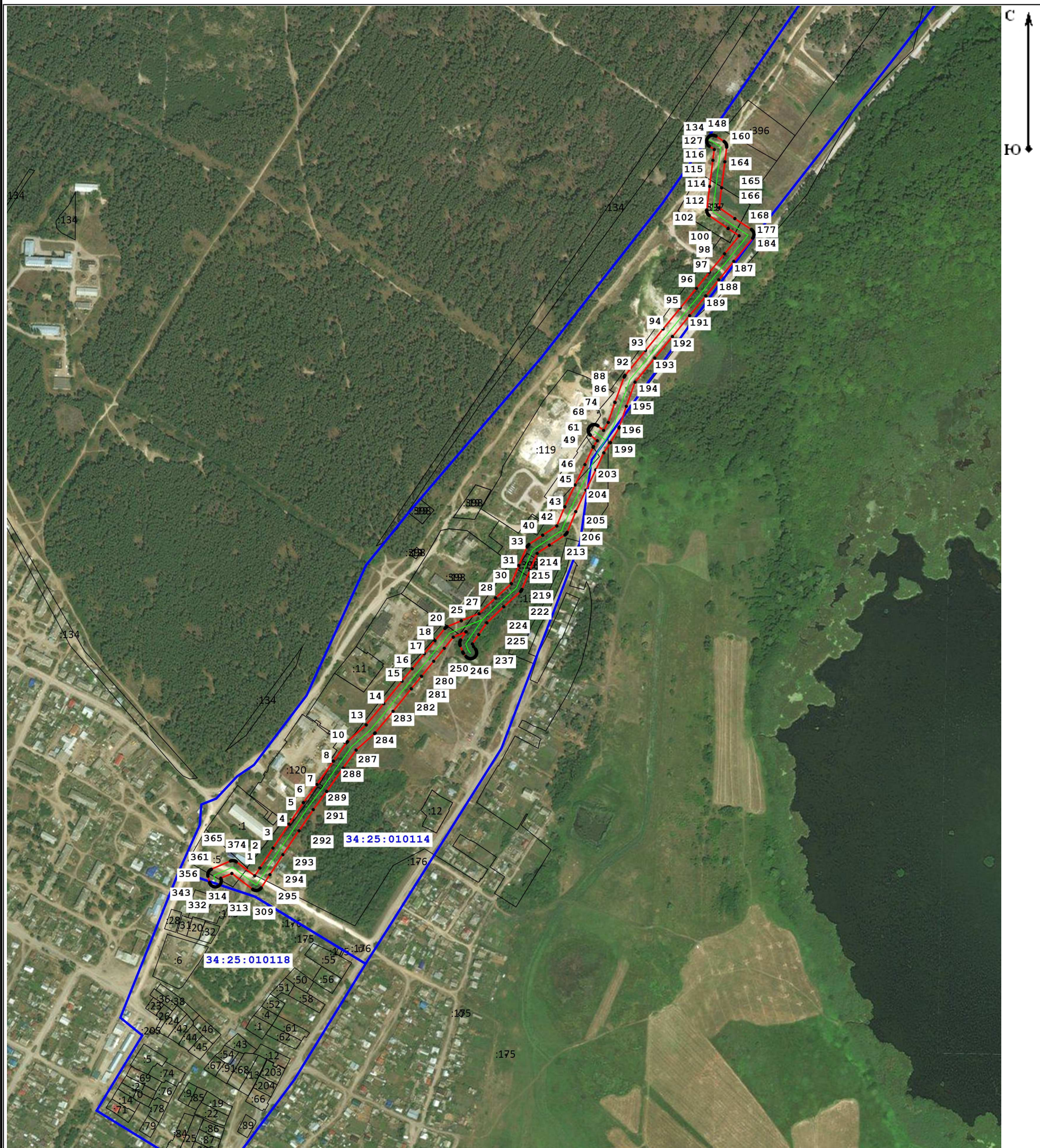

Масштаб 1:7 000

**Условные обозначения:**

- - Граница устанавливаемой зоны публичного сервитута
- <sup>7</sup> - Характерная точка охранной зоны
- - Граница кадастрового квартала
- - Ось линии
- - Граница земельного участка в кадастровом квартале
- :123 - Номер земельного участка в кадастровом квартале
- 34:25:000000 - Номер кадастрового квартала



**Раздел 2**

**Сведения о местоположении границ объекта**

**1. Система координат** Местная СК р.п. Рудня

**2. Сведения о характерных точках границ объекта**

Обозначение характерных точек границ	Координаты, м		Метод определения координат характерной точки	Средняя квадратическая погрешность положения характерной точки (Mt), м	Описание обозначения точки на местности (при наличии)
	X	Y			
1	2	3	4	5	6
1	9 214,12	44 481,05	Аналитический метод	2,50	—
2	9 227,68	44 490,02		2,50	
3	9 262,50	44 512,81		2,50	
4	9 304,30	44 540,87		2,50	
5	9 341,62	44 566,02		2,50	
6	9 342,01	44 566,30		2,50	
7	9 373,55	44 589,74		2,50	
8	9 414,22	44 618,27		2,50	
9	9 414,33	44 618,35		2,50	
10	9 446,76	44 641,71		2,50	
11	9 447,75	44 642,52		2,50	
12	9 448,45	44 643,23		2,50	
13	9 477,42	44 675,66		2,50	
14	9 514,56	44 706,27		2,50	
15	9 553,77	44 738,20		2,50	
16	9 575,53	44 755,94		2,50	
17	9 601,79	44 777,21		2,50	
18	9 624,39	44 795,75		2,50	
19	9 645,79	44 813,01		2,50	
20	9 646,67	44 813,80		2,50	
21	9 647,34	44 814,54		2,50	
22	9 647,93	44 815,35		2,50	
23	9 648,45	44 816,21		2,50	
24	9 648,88	44 817,11		2,50	
25	9 659,18	44 841,59		2,50	
26	9 659,26	44 841,78		2,50	
27	9 671,51	44 872,60		2,50	
28	9 698,97	44 901,36		2,50	
29	9 699,15	44 901,56		2,50	
30	9 724,12	44 929,10		2,50	
31	9 755,51	44 942,03		2,50	
32	9 755,74	44 942,13		2,50	
33	9 787,93	44 956,31		2,50	
34	9 788,70	44 956,69		2,50	
35	9 789,55	44 957,20		2,50	
36	9 790,36	44 957,80		2,50	
37	9 791,10	44 958,47		2,50	
38	9 791,77	44 959,21		2,50	
39	9 792,38	44 960,01		2,50	
40	9 808,55	44 983,73		2,50	
41	9 808,66	44 983,90		2,50	
42	9 824,69	45 008,45		2,50	
43	9 857,97	45 022,25		2,50	
44	9 858,46	45 022,47		2,50	
45	9 896,18	45 040,41		2,50	
46	9 931,68	45 057,53		2,50	
47	9 961,92	45 071,80		2,50	

**Раздел 2**

**Сведения о местоположении границ объекта**

<b>1</b>	<b>2</b>	<b>3</b>	<b>4</b>	<b>5</b>	<b>6</b>
48	9 963,18	45 072,51	Аналитический метод	2,50	—
49	9 973,37	45 079,16		2,50	
50	9 982,98	45 067,26		2,50	
51	9 983,63	45 066,53		2,50	
52	9 984,36	45 065,84		2,50	
53	9 985,15	45 065,23		2,50	
54	9 986,00	45 064,70		2,50	
55	9 986,89	45 064,25		2,50	
56	9 987,82	45 063,89		2,50	
57	9 988,78	45 063,62		2,50	
58	9 989,77	45 063,44		2,50	
59	9 990,76	45 063,36		2,50	
60	9 991,76	45 063,37		2,50	
61	9 992,76	45 063,47		2,50	
62	9 993,74	45 063,67		2,50	
63	9 994,70	45 063,97		2,50	
64	9 995,62	45 064,35		2,50	
65	9 996,50	45 064,82		2,50	
66	9 997,34	45 065,37		2,50	
67	9 998,12	45 065,99		2,50	
68	9 998,83	45 066,69		2,50	
69	9 999,48	45 067,46		2,50	
70	10 000,05	45 068,28		2,50	
71	10 000,54	45 069,15		2,50	
72	10 000,94	45 070,06		2,50	
73	10 001,26	45 071,01		2,50	
74	10 001,48	45 071,99		2,50	
75	10 001,61	45 072,98		2,50	
76	10 001,65	45 073,98		2,50	
77	10 001,59	45 074,98		2,50	
78	10 001,44	45 075,96		2,50	
79	10 001,19	45 076,93		2,50	
80	10 000,85	45 077,87		2,50	
81	10 000,42	45 078,78		2,50	
82	9 999,91	45 079,64		2,50	
83	9 999,32	45 080,44		2,50	
84	9 991,44	45 090,21		2,50	
85	10 005,29	45 098,27		2,50	
86	10 040,17	45 110,05		2,50	
87	10 040,36	45 110,12		2,50	
88	10 084,38	45 125,91		2,50	
89	10 084,94	45 126,13		2,50	
90	10 085,84	45 126,56		2,50	
91	10 086,70	45 127,08		2,50	
92	10 087,50	45 127,68		2,50	
93	10 130,93	45 163,38		2,50	
94	10 168,51	45 194,15		2,50	
95	10 205,09	45 223,96		2,50	
96	10 239,31	45 252,39		2,50	
97	10 267,47	45 274,99		2,50	
98	10 299,65	45 301,35		2,50	
99	10 331,05	45 326,82		2,50	
100	10 343,68	45 307,67		2,50	
101	10 343,81	45 307,48		2,50	
102	10 366,38	45 274,85		2,50	

## Раздел 2

## Сведения о местоположении границ объекта

1	2	3	4	5	6
103	10 367,26	45 273,74	Аналитический метод	2,50	—
104	10 367,97	45 273,04		2,50	
105	10 368,74	45 272,40		2,50	
106	10 369,57	45 271,84		2,50	
107	10 370,45	45 271,37		2,50	
108	10 371,37	45 270,97		2,50	
109	10 372,32	45 270,67		2,50	
110	10 373,30	45 270,46		2,50	
111	10 374,30	45 270,34		2,50	
112	10 375,30	45 270,32		2,50	
113	10 376,29	45 270,40		2,50	
114	10 417,32	45 275,41		2,50	
115	10 462,83	45 281,06		2,50	
116	10 481,73	45 283,47		2,50	
117	10 487,40	45 274,89		2,50	
118	10 487,97	45 274,10		2,50	
119	10 488,64	45 273,36		2,50	
120	10 489,37	45 272,67		2,50	
121	10 490,16	45 272,06		2,50	
122	10 491,01	45 271,53		2,50	
123	10 491,90	45 271,08		2,50	
124	10 492,83	45 270,72		2,50	
125	10 493,80	45 270,45		2,50	
126	10 494,78	45 270,27		2,50	
127	10 495,78	45 270,19		2,50	
128	10 496,78	45 270,20		2,50	
129	10 497,77	45 270,30		2,50	
130	10 498,75	45 270,50		2,50	
131	10 499,71	45 270,80		2,50	
132	10 500,63	45 271,18		2,50	
133	10 501,51	45 271,65		2,50	
134	10 502,35	45 272,20		2,50	
135	10 503,13	45 272,82		2,50	
136	10 503,84	45 273,52		2,50	
137	10 504,49	45 274,29		2,50	
138	10 505,06	45 275,11		2,50	
139	10 505,55	45 275,98		2,50	
140	10 505,95	45 276,89		2,50	
141	10 506,27	45 277,84		2,50	
142	10 506,49	45 278,82		2,50	
143	10 506,62	45 279,81		2,50	
144	10 506,66	45 280,81		2,50	
145	10 506,60	45 281,81		2,50	
146	10 506,44	45 282,79		2,50	
147	10 506,20	45 283,76		2,50	
148	10 505,86	45 284,70		2,50	
149	10 505,43	45 285,61		2,50	
150	10 504,92	45 286,47		2,50	
151	10 495,65	45 300,50	2,50		
152	10 495,25	45 301,06	2,50		
153	10 494,61	45 301,83	2,50		
154	10 493,90	45 302,53	2,50		
155	10 493,12	45 303,16	2,50		
156	10 492,29	45 303,71	2,50		
157	10 491,41	45 304,19	2,50		

**Раздел 2**

**Сведения о местоположении границ объекта**

<b>1</b>	<b>2</b>	<b>3</b>	<b>4</b>	<b>5</b>	<b>6</b>
158	10 490,49	45 304,57	Аналитический метод	2,50	—
159	10 489,53	45 304,87		2,50	
160	10 488,55	45 305,08		2,50	
161	10 487,56	45 305,19		2,50	
162	10 486,56	45 305,20		2,50	
163	10 485,56	45 305,13		2,50	
164	10 460,21	45 301,90		2,50	
165	10 414,78	45 296,25		2,50	
166	10 380,05	45 292,01		2,50	
167	10 361,15	45 319,33		2,50	
168	10 342,21	45 348,06		2,50	
169	10 341,91	45 348,49		2,50	
170	10 341,28	45 349,27		2,50	
171	10 340,58	45 349,98		2,50	
172	10 339,81	45 350,62		2,50	
173	10 338,99	45 351,19		2,50	
174	10 338,12	45 351,68		2,50	
175	10 337,20	45 352,08		2,50	
176	10 336,25	45 352,40		2,50	
177	10 335,28	45 352,62		2,50	
178	10 334,29	45 352,75		2,50	
179	10 333,29	45 352,78		2,50	
180	10 332,29	45 352,72		2,50	
181	10 331,30	45 352,56		2,50	
182	10 330,33	45 352,31		2,50	
183	10 329,39	45 351,97		2,50	
184	10 328,49	45 351,54		2,50	
185	10 327,63	45 351,03		2,50	
186	10 326,82	45 350,43		2,50	
187	10 286,39	45 317,63		2,50	
188	10 254,29	45 291,34		2,50	
189	10 226,10	45 268,72		2,50	
190	10 225,96	45 268,61		2,50	
191	10 191,79	45 240,21		2,50	
192	10 155,23	45 210,41		2,50	
193	10 117,63	45 179,62		2,50	
194	10 075,57	45 145,06		2,50	
195	10 033,36	45 129,92		2,50	
196	9 997,57	45 117,83		2,50	
197	9 996,54	45 117,42		2,50	
198	9 995,65	45 116,96		2,50	
199	9 970,30	45 102,22		2,50	
200	9 970,07	45 102,07	2,50		
201	9 969,84	45 101,93	2,50		
202	9 952,31	45 090,49	2,50		
203	9 922,68	45 076,51	2,50		
204	9 887,13	45 059,36	2,50		
205	9 849,68	45 041,55	2,50		
206	9 813,65	45 026,61	2,50		
207	9 812,49	45 026,04	2,50		
208	9 811,64	45 025,51	2,50		
209	9 810,85	45 024,90	2,50		
210	9 810,12	45 024,21	2,50		
211	9 809,46	45 023,46	2,50		
212	9 808,88	45 022,65	2,50		

**Раздел 2**

**Сведения о местоположении границ объекта**

<b>1</b>	<b>2</b>	<b>3</b>	<b>4</b>	<b>5</b>	<b>6</b>
213	9 791,14	44 995,47	Аналитический метод	2,50	—
214	9 776,72	44 974,32		2,50	
215	9 747,39	44 961,40		2,50	
216	9 713,93	44 947,62		2,50	
217	9 713,33	44 947,35		2,50	
218	9 712,45	44 946,87		2,50	
219	9 711,63	44 946,31		2,50	
220	9 710,86	44 945,67		2,50	
221	9 710,15	44 944,96		2,50	
222	9 683,68	44 915,76		2,50	
223	9 655,65	44 886,39		2,50	
224	9 635,11	44 872,13		2,50	
225	9 618,73	44 861,21		2,50	
226	9 614,09	44 863,09		2,50	
227	9 610,06	44 866,28		2,50	
228	9 609,27	44 866,84		2,50	
229	9 608,41	44 867,35		2,50	
230	9 607,50	44 867,77		2,50	
231	9 606,56	44 868,10		2,50	
232	9 605,59	44 868,34		2,50	
233	9 604,60	44 868,49		2,50	
234	9 603,60	44 868,54		2,50	
235	9 602,60	44 868,50		2,50	
236	9 601,61	44 868,36		2,50	
237	9 600,64	44 868,13		2,50	
238	9 599,69	44 867,80		2,50	
239	9 598,78	44 867,39		2,50	
240	9 597,91	44 866,90		2,50	
241	9 597,09	44 866,32		2,50	
242	9 596,33	44 865,67		2,50	
243	9 595,64	44 864,95		2,50	
244	9 595,02	44 864,16		2,50	
245	9 594,48	44 863,32		2,50	
246	9 594,02	44 862,44		2,50	
247	9 593,64	44 861,51		2,50	
248	9 593,35	44 860,55		2,50	
249	9 593,16	44 859,57		2,50	
250	9 593,06	44 858,58		2,50	
251	9 593,06	44 857,58		2,50	
252	9 593,15	44 856,58		2,50	
253	9 593,34	44 855,60		2,50	
254	9 593,62	44 854,64		2,50	
255	9 593,99	44 853,71		2,50	
256	9 594,44	44 852,82		2,50	
257	9 594,98	44 851,97		2,50	
258	9 595,60	44 851,19		2,50	
259	9 596,28	44 850,46		2,50	
260	9 597,04	44 849,80	2,50		
261	9 602,25	44 845,68	2,50		
262	9 603,05	44 845,11	2,50		
263	9 603,91	44 844,61	2,50		
264	9 604,82	44 844,19	2,50		
265	9 616,00	44 839,66	2,50		
266	9 617,15	44 839,27	2,50		
267	9 618,12	44 839,05	2,50		

**Раздел 2**

**Сведения о местоположении границ объекта**

<b>1</b>	<b>2</b>	<b>3</b>	<b>4</b>	<b>5</b>	<b>6</b>
268	9 619,11	44 838,92	Аналитический метод	2,50	—
269	9 620,11	44 838,89		2,50	
270	9 621,11	44 838,96		2,50	
271	9 622,10	44 839,11		2,50	
272	9 623,07	44 839,37		2,50	
273	9 624,01	44 839,71		2,50	
274	9 624,91	44 840,14		2,50	
275	9 625,77	44 840,65		2,50	
276	9 639,98	44 850,13		2,50	
277	9 639,78	44 849,64		2,50	
278	9 630,55	44 827,69		2,50	
279	9 611,18	44 812,07		2,50	
280	9 588,54	44 793,51		2,50	
281	9 562,29	44 772,24		2,50	
282	9 540,51	44 754,48		2,50	
283	9 501,27	44 722,53		2,50	
284	9 463,44	44 691,35		2,50	
285	9 462,99	44 690,96		2,50	
286	9 462,29	44 690,25		2,50	
287	9 433,55	44 658,08		2,50	
288	9 402,11	44 635,43		2,50	
289	9 361,37	44 606,85		2,50	
290	9 361,14	44 606,68		2,50	
291	9 329,68	44 583,30		2,50	
292	9 292,58	44 558,30		2,50	
293	9 250,95	44 530,35		2,50	
294	9 216,16	44 507,59		2,50	
295	9 193,17	44 492,36		2,50	
296	9 192,22	44 491,66		2,50	
297	9 191,49	44 490,98		2,50	
298	9 190,82	44 490,23		2,50	
299	9 190,23	44 489,43		2,50	
300	9 189,72	44 488,57	2,50		
301	9 189,29	44 487,67	2,50		
302	9 188,94	44 486,73	2,50		
303	9 188,69	44 485,76	2,50		
304	9 188,53	44 484,77	2,50		
305	9 188,47	44 483,77	2,50		
306	9 188,50	44 482,78	2,50		
307	9 188,63	44 481,78	2,50		
308	9 188,85	44 480,81	2,50		
309	9 189,16	44 479,86	2,50		
310	9 189,56	44 478,94	2,50		
311	9 190,05	44 478,07	2,50		
312	9 190,62	44 477,25	2,50		
313	9 218,16	44 441,11	2,50		
314	9 209,80	44 421,90	2,50		
315	9 207,82	44 422,39	2,50		
316	9 206,87	44 422,59	2,50		
317	9 205,87	44 422,69	2,50		
318	9 204,87	44 422,70	2,50		
319	9 203,88	44 422,62	2,50		
320	9 202,89	44 422,44	2,50		
321	9 201,93	44 422,17	2,50		
322	9 201,00	44 421,81	2,50		

**Раздел 2**

**Сведения о местоположении границ объекта**

<b>1</b>	<b>2</b>	<b>3</b>	<b>4</b>	<b>5</b>	<b>6</b>
323	9 200,10	44 421,36	Аналитический метод	2,50	—
324	9 199,26	44 420,83		2,50	
325	9 198,47	44 420,22		2,50	
326	9 197,73	44 419,53		2,50	
327	9 197,07	44 418,78		2,50	
328	9 196,48	44 417,97		2,50	
329	9 195,98	44 417,11		2,50	
330	9 195,55	44 416,21		2,50	
331	9 195,21	44 415,27		2,50	
332	9 194,97	44 414,30		2,50	
333	9 194,82	44 413,31		2,50	
334	9 194,76	44 412,31		2,50	
335	9 194,80	44 411,31		2,50	
336	9 194,93	44 410,32		2,50	
337	9 195,16	44 409,35		2,50	
338	9 195,48	44 408,40		2,50	
339	9 195,88	44 407,48		2,50	
340	9 196,38	44 406,61		2,50	
341	9 196,95	44 405,79		2,50	
342	9 197,60	44 405,03		2,50	
343	9 198,31	44 404,34		2,50	
344	9 199,09	44 403,71		2,50	
345	9 199,93	44 403,16		2,50	
346	9 200,82	44 402,70		2,50	
347	9 201,74	44 402,32		2,50	
348	9 202,70	44 402,03		2,50	
349	9 213,31	44 399,36		2,50	
350	9 214,06	44 399,20		2,50	
351	9 215,05	44 399,07		2,50	
352	9 216,05	44 399,04		2,50	
353	9 217,05	44 399,11		2,50	
354	9 218,03	44 399,27		2,50	
355	9 219,00	44 399,52		2,50	
356	9 219,94	44 399,86		2,50	
357	9 220,84	44 400,29		2,50	
358	9 221,70	44 400,81		2,50	
359	9 222,50	44 401,40		2,50	
360	9 223,25	44 402,07		2,50	
361	9 223,92	44 402,80		2,50	
362	9 224,53	44 403,60		2,50	
363	9 225,05	44 404,45		2,50	
364	9 225,50	44 405,35		2,50	
365	9 239,88	44 438,38		2,50	
366	9 240,28	44 439,45		2,50	
367	9 240,53	44 440,42		2,50	
368	9 240,69	44 441,41		2,50	
369	9 240,75	44 442,41		2,50	
370	9 240,72	44 443,40	2,50		
371	9 240,59	44 444,40	2,50		
372	9 240,37	44 445,37	2,50		
373	9 240,06	44 446,32	2,50		
374	9 239,66	44 447,24	2,50		
375	9 239,17	44 448,11	2,50		
376	9 238,60	44 448,93	2,50		
1	9 214,12	44 481,05	2,50		