

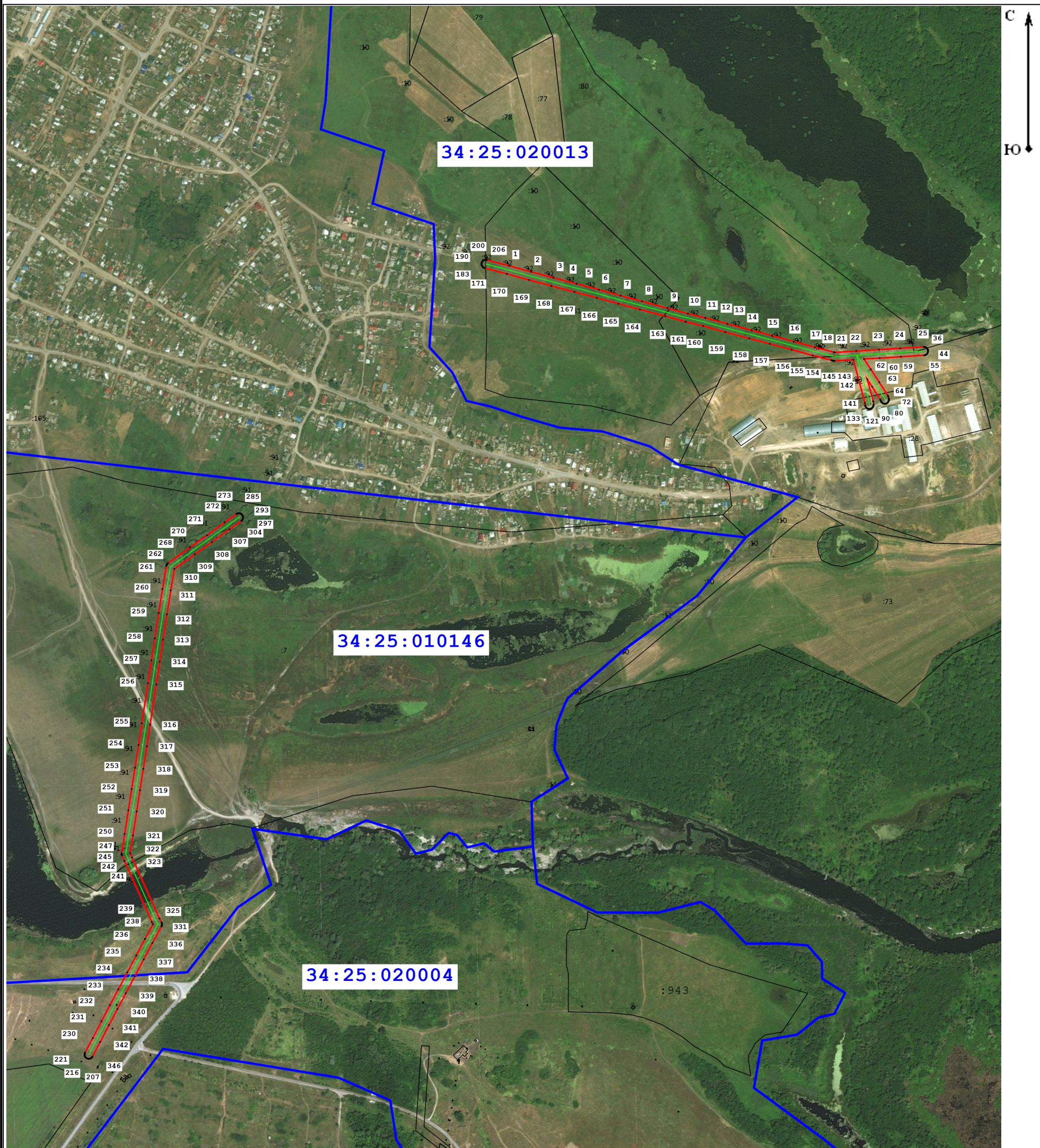





**Схема расположения границ публичного сервитута для размещения  
объекта: ВЛ-14-10 кВ ПС Рудня**  
(наименование)



Масштаб 1:10 000

**Условные обозначения:**

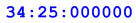
-  - Граница устанавливаемой зоны публичного сервитута
-  - Характерная точка охранной зоны
-  - Граница кадастрового квартала
-  - Ось линии
-  - Граница земельного участка в кадастровом квартале
-  - Номер земельного участка в кадастровом квартале
-  - Номер кадастрового квартала

**Раздел 2**

**Сведения о местоположении границ объекта**

**1. Система координат** МСК-34 зона 1

**2. Сведения о характерных точках границ объекта**

Обозначение характерных точек границ	Координаты, м		Метод определения координат характерной точки	Средняя квадратическая погрешность положения характерной точки (Mt), м	Описание обозначения точки на местности (при наличии)
	X	Y			
1	2	3	4	5	6
28740					
1	715 528,47	1 407 891,89	Аналитический метод	2,50	—
2	715 513,57	1 407 947,19		2,50	
3	715 498,64	1 408 002,73		2,50	
4	715 483,82	1 408 060,41		2,50	
5	715 483,78	1 408 060,54		2,50	
6	715 468,76	1 408 116,12		2,50	
7	715 454,27	1 408 170,04		2,50	
8	715 439,89	1 408 224,01		2,50	
9	715 423,00	1 408 286,94		2,50	
10	715 409,28	1 408 337,56		2,50	
11	715 398,73	1 408 381,10		2,50	
12	715 398,66	1 408 381,40		2,50	
13	715 383,57	1 408 436,43		2,50	
14	715 367,70	1 408 496,30		2,50	
15	715 354,16	1 408 547,54		2,50	
16	715 339,67	1 408 601,96		2,50	
17	715 325,63	1 408 654,55		2,50	
18	715 313,19	1 408 701,80		2,50	
19	715 312,93	1 408 702,63		2,50	
20	715 312,56	1 408 703,56		2,50	
21	715 312,47	1 408 703,73		2,50	
22	715 315,87	1 408 757,60		2,50	
23	715 319,40	1 408 814,31		2,50	
24	715 322,72	1 408 867,28		2,50	
25	715 326,34	1 408 925,44		2,50	
26	715 326,36	1 408 926,42		2,50	
27	715 326,28	1 408 927,42		2,50	
28	715 326,11	1 408 928,40		2,50	
29	715 325,84	1 408 929,36		2,50	
30	715 325,48	1 408 930,30		2,50	
31	715 325,04	1 408 931,20		2,50	
32	715 324,51	1 408 932,05		2,50	
33	715 323,91	1 408 932,84		2,50	
34	715 323,23	1 408 933,58		2,50	
35	715 322,49	1 408 934,24		2,50	
36	715 321,68	1 408 934,84		2,50	
37	715 320,82	1 408 935,35		2,50	
38	715 319,92	1 408 935,78		2,50	
39	715 318,98	1 408 936,12		2,50	
40	715 318,01	1 408 936,37		2,50	
41	715 317,02	1 408 936,53		2,50	
42	715 316,03	1 408 936,59		2,50	
43	715 315,03	1 408 936,56		2,50	
44	715 314,04	1 408 936,44		2,50	
45	715 313,06	1 408 936,22		2,50	
46	715 312,11	1 408 935,90		2,50	

**Раздел 2**

**Сведения о местоположении границ объекта**

<b>1</b>	<b>2</b>	<b>3</b>	<b>4</b>	<b>5</b>	<b>6</b>
47	715 311,19	1 408 935,50	Аналитический метод	2,50	—
48	715 310,32	1 408 935,01		2,50	
49	715 309,50	1 408 934,45		2,50	
50	715 308,73	1 408 933,80		2,50	
51	715 308,03	1 408 933,09		2,50	
52	715 307,40	1 408 932,31		2,50	
53	715 306,85	1 408 931,48		2,50	
54	715 306,38	1 408 930,60		2,50	
55	715 305,99	1 408 929,68		2,50	
56	715 305,70	1 408 928,72		2,50	
57	715 305,49	1 408 927,74		2,50	
58	715 305,38	1 408 926,75		2,50	
59	715 301,76	1 408 868,59		2,50	
60	715 298,45	1 408 815,63		2,50	
61	715 296,04	1 408 776,96		2,50	
62	715 270,42	1 408 793,78		2,50	
63	715 238,47	1 408 814,83		2,50	
64	715 205,08	1 408 836,28		2,50	
65	715 204,03	1 408 836,88		2,50	
66	715 203,11	1 408 837,27		2,50	
67	715 202,16	1 408 837,58		2,50	
68	715 197,83	1 408 838,76		2,50	
69	715 196,88	1 408 838,97		2,50	
70	715 195,89	1 408 839,09		2,50	
71	715 194,89	1 408 839,12		2,50	
72	715 193,89	1 408 839,06		2,50	
73	715 192,90	1 408 838,90		2,50	
74	715 191,93	1 408 838,64		2,50	
75	715 191,00	1 408 838,30		2,50	
76	715 190,09	1 408 837,86		2,50	
77	715 189,24	1 408 837,35		2,50	
78	715 188,43	1 408 836,75		2,50	
79	715 187,69	1 408 836,08		2,50	
80	715 187,01	1 408 835,35		2,50	
81	715 186,41	1 408 834,55		2,50	
82	715 185,89	1 408 833,70		2,50	
83	715 185,45	1 408 832,80		2,50	
84	715 185,09	1 408 831,87		2,50	
85	715 184,83	1 408 830,90		2,50	
86	715 184,66	1 408 829,92		2,50	
87	715 184,58	1 408 828,92		2,50	
88	715 184,60	1 408 827,92		2,50	
89	715 184,72	1 408 826,93		2,50	
90	715 184,93	1 408 825,95		2,50	
91	715 185,23	1 408 824,99		2,50	
92	715 185,62	1 408 824,07		2,50	
93	715 186,09	1 408 823,19		2,50	
94	715 186,65	1 408 822,36		2,50	
95	715 187,28	1 408 821,59		2,50	
96	715 187,99	1 408 820,88		2,50	
97	715 188,76	1 408 820,24		2,50	
98	715 189,58	1 408 819,68		2,50	
99	715 190,46	1 408 819,19		2,50	
100	715 191,38	1 408 818,80		2,50	
101	715 192,33	1 408 818,49		2,50	

## Раздел 2

## Сведения о местоположении границ объекта

1	2	3	4	5	6
102	715 195,09	1 408 817,74		2,50	
103	715 226,97	1 408 797,26		2,50	
104	715 245,33	1 408 785,16		2,50	
105	715 191,21	1 408 799,64		2,50	
106	715 189,77	1 408 799,92		2,50	
107	715 183,36	1 408 800,70		2,50	
108	715 182,38	1 408 800,77		2,50	
109	715 181,38	1 408 800,76		2,50	
110	715 180,39	1 408 800,64		2,50	
111	715 179,41	1 408 800,43		2,50	
112	715 178,46	1 408 800,13		2,50	
113	715 177,54	1 408 799,74		2,50	
114	715 176,66	1 408 799,27		2,50	
115	715 175,83	1 408 798,71		2,50	
116	715 175,05	1 408 798,08		2,50	
117	715 174,34	1 408 797,38		2,50	
118	715 173,70	1 408 796,61		2,50	
119	715 173,14	1 408 795,78		2,50	
120	715 172,66	1 408 794,91		2,50	
121	715 172,26	1 408 793,99		2,50	
122	715 171,95	1 408 793,04		2,50	
123	715 171,73	1 408 792,06		2,50	
124	715 171,61	1 408 791,07		2,50	
125	715 171,58	1 408 790,07		2,50	
126	715 171,65	1 408 789,07		2,50	
127	715 171,81	1 408 788,08		2,50	
128	715 172,07	1 408 787,12		2,50	
129	715 172,42	1 408 786,18	Аналитический метод	2,50	—
130	715 172,85	1 408 785,28		2,50	
131	715 173,37	1 408 784,42		2,50	
132	715 173,96	1 408 783,62		2,50	
133	715 174,63	1 408 782,88		2,50	
134	715 175,37	1 408 782,20		2,50	
135	715 176,17	1 408 781,60		2,50	
136	715 177,02	1 408 781,08		2,50	
137	715 177,92	1 408 780,64		2,50	
138	715 178,86	1 408 780,29		2,50	
139	715 179,82	1 408 780,03		2,50	
140	715 180,81	1 408 779,86		2,50	
141	715 186,49	1 408 779,16		2,50	
142	715 243,94	1 408 763,80		2,50	
143	715 294,37	1 408 750,33		2,50	
144	715 291,42	1 408 703,49		2,50	
145	715 291,40	1 408 702,78		2,50	
146	715 291,45	1 408 701,78		2,50	
147	715 291,54	1 408 700,86		2,50	
148	715 291,68	1 408 699,90		2,50	
149	715 292,03	1 408 698,91		2,50	
150	715 292,17	1 408 698,23		2,50	
151	715 292,23	1 408 697,92		2,50	
152	715 292,51	1 408 696,97		2,50	
153	715 292,89	1 408 696,04		2,50	
154	715 293,12	1 408 695,55		2,50	
155	715 305,32	1 408 649,20		2,50	
156	715 319,38	1 408 596,55		2,50	

**Раздел 2**

**Сведения о местоположении границ объекта**

1	2	3	4	5	6
157	715 333,86	1 408 542,15	Аналитический метод	2,50	—
158	715 347,40	1 408 490,94		2,50	
159	715 363,29	1 408 431,00		2,50	
160	715 378,36	1 408 376,00		2,50	
161	715 388,91	1 408 332,48		2,50	
162	715 388,98	1 408 332,21		2,50	
163	715 402,72	1 408 281,49		2,50	
164	715 419,60	1 408 218,59		2,50	
165	715 433,98	1 408 164,64		2,50	
166	715 448,48	1 408 110,65		2,50	
167	715 463,49	1 408 055,12		2,50	
168	715 478,32	1 407 997,45		2,50	
169	715 493,29	1 407 941,74		2,50	
170	715 508,18	1 407 886,47		2,50	
171	715 522,71	1 407 831,83		2,50	
172	715 522,92	1 407 831,06		2,50	
173	715 523,22	1 407 830,14		2,50	
174	715 523,61	1 407 829,22		2,50	
175	715 524,09	1 407 828,34		2,50	
176	715 524,65	1 407 827,51		2,50	
177	715 525,29	1 407 826,74		2,50	
178	715 526,00	1 407 826,04		2,50	
179	715 526,77	1 407 825,40		2,50	
180	715 527,60	1 407 824,84		2,50	
181	715 528,48	1 407 824,37		2,50	
182	715 529,40	1 407 823,98		2,50	
183	715 530,35	1 407 823,67		2,50	
184	715 531,33	1 407 823,46		2,50	
185	715 532,32	1 407 823,35		2,50	
186	715 533,32	1 407 823,32		2,50	
187	715 534,32	1 407 823,40		2,50	
188	715 535,31	1 407 823,57		2,50	
189	715 536,27	1 407 823,83		2,50	
190	715 537,21	1 407 824,18		2,50	
191	715 538,11	1 407 824,62		2,50	
192	715 538,96	1 407 825,14		2,50	
193	715 539,76	1 407 825,74		2,50	
194	715 540,49	1 407 826,42		2,50	
195	715 541,17	1 407 827,16	2,50		
196	715 541,76	1 407 827,96	2,50		
197	715 542,28	1 407 828,82	2,50		
198	715 542,71	1 407 829,72	2,50		
199	715 543,06	1 407 830,66	2,50		
200	715 543,32	1 407 831,62	2,50		
201	715 543,48	1 407 832,61	2,50		
202	715 543,55	1 407 833,61	2,50		
203	715 543,52	1 407 834,61	2,50		
204	715 543,40	1 407 835,60	2,50		
205	715 543,18	1 407 836,58	2,50		
206	715 543,00	1 407 837,26	2,50		
1	715 528,47	1 407 891,89	2,50		
№ п/п контура: 2					
207	713 551,33	1 406 844,76	Аналитический метод	2,50	—
208	713 551,34	1 406 843,76		2,50	
209	713 551,44	1 406 842,77		2,50	

## Раздел 2

## Сведения о местоположении границ объекта

1	2	3	4	5	6
210	713 551,64	1 406 841,79	Аналитический метод	2,50	—
211	713 551,93	1 406 840,83		2,50	
212	713 552,30	1 406 839,91		2,50	
213	713 552,77	1 406 839,02		2,50	
214	713 553,32	1 406 838,18		2,50	
215	713 553,94	1 406 837,40		2,50	
216	713 554,63	1 406 836,68		2,50	
217	713 555,39	1 406 836,03		2,50	
218	713 556,21	1 406 835,46		2,50	
219	713 557,08	1 406 834,97		2,50	
220	713 558,00	1 406 834,56		2,50	
221	713 558,94	1 406 834,24		2,50	
222	713 559,92	1 406 834,01		2,50	
223	713 560,91	1 406 833,87		2,50	
224	713 561,91	1 406 833,83		2,50	
225	713 562,91	1 406 833,89		2,50	
226	713 563,89	1 406 834,04		2,50	
227	713 564,86	1 406 834,28		2,50	
228	713 565,81	1 406 834,62		2,50	
229	713 566,71	1 406 835,04		2,50	
230	713 603,03	1 406 854,14		2,50	
231	713 644,97	1 406 875,98		2,50	
232	713 685,01	1 406 897,06		2,50	
233	713 724,57	1 406 918,00		2,50	
234	713 766,78	1 406 940,45		2,50	
235	713 808,86	1 406 962,62		2,50	
236	713 850,30	1 406 984,42		2,50	
237	713 850,43	1 406 984,49		2,50	
238	713 886,84	1 407 004,33		2,50	
239	713 891,81	1 407 001,72		2,50	
240	713 892,37	1 407 001,45		2,50	
241	714 044,37	1 406 933,08		2,50	
242	714 044,59	1 406 932,98		2,50	
243	714 058,52	1 406 927,09		2,50	
244	714 059,27	1 406 926,81		2,50	
245	714 060,23	1 406 926,53		2,50	
246	714 061,21	1 406 926,35		2,50	
247	714 062,21	1 406 926,27		2,50	
248	714 063,21	1 406 926,28		2,50	
249	714 064,20	1 406 926,38		2,50	
250	714 111,57	1 406 933,66		2,50	
251	714 171,07	1 406 942,89		2,50	
252	714 224,09	1 406 951,21		2,50	
253	714 277,38	1 406 959,56		2,50	
254	714 333,59	1 406 968,39		2,50	
255	714 387,83	1 406 976,54		2,50	
256	714 487,83	1 406 991,74	2,50		
257	714 544,77	1 407 000,44	2,50		
258	714 599,46	1 407 008,68	2,50		
259	714 662,66	1 407 018,48	2,50		
260	714 722,38	1 407 027,96	2,50		
261	714 780,27	1 407 037,54	2,50		
262	714 781,49	1 407 037,82	2,50		
263	714 782,43	1 407 038,14	2,50		
264	714 783,34	1 407 038,56	2,50		

**Раздел 2**

**Сведения о местоположении границ объекта**

1	2	3	4	5	6
265	714 784,21	1 407 039,06	Аналитический метод	2,50	—
266	714 785,03	1 407 039,63		2,50	
267	714 785,78	1 407 040,29		2,50	
268	714 786,48	1 407 041,01		2,50	
269	714 787,09	1 407 041,80		2,50	
270	714 826,35	1 407 096,75		2,50	
271	714 856,40	1 407 138,76		2,50	
272	714 888,58	1 407 182,93		2,50	
273	714 909,62	1 407 212,37		2,50	
274	714 910,15	1 407 213,19		2,50	
275	714 910,62	1 407 214,08		2,50	
276	714 910,99	1 407 215,00		2,50	
277	714 911,28	1 407 215,96		2,50	
278	714 911,47	1 407 216,94		2,50	
279	714 911,57	1 407 217,94		2,50	
280	714 911,57	1 407 218,94		2,50	
281	714 911,48	1 407 219,93		2,50	
282	714 911,30	1 407 220,92		2,50	
283	714 911,02	1 407 221,88		2,50	
284	714 910,65	1 407 222,81		2,50	
285	714 910,19	1 407 223,70		2,50	
286	714 909,66	1 407 224,54		2,50	
287	714 909,04	1 407 225,33		2,50	
288	714 908,35	1 407 226,06		2,50	
289	714 907,60	1 407 226,71		2,50	
290	714 906,79	1 407 227,29		2,50	
291	714 905,92	1 407 227,80		2,50	
292	714 905,01	1 407 228,22		2,50	
293	714 904,07	1 407 228,55		2,50	
294	714 903,10	1 407 228,78		2,50	
295	714 902,11	1 407 228,93		2,50	
296	714 901,11	1 407 228,98		2,50	
297	714 900,11	1 407 228,93		2,50	
298	714 899,12	1 407 228,79		2,50	
299	714 898,15	1 407 228,56		2,50	
300	714 897,20	1 407 228,24		2,50	
301	714 896,29	1 407 227,82		2,50	
302	714 895,42	1 407 227,32		2,50	
303	714 894,61	1 407 226,75		2,50	
304	714 893,85	1 407 226,09	2,50		
305	714 893,16	1 407 225,37	2,50		
306	714 892,54	1 407 224,58	2,50		
307	714 871,58	1 407 195,26	2,50		
308	714 839,40	1 407 151,09	2,50		
309	714 809,27	1 407 108,96	2,50		
310	714 772,54	1 407 057,55	2,50		
311	714 719,05	1 407 048,69	2,50		
312	714 659,44	1 407 039,23	2,50		
313	714 596,28	1 407 029,44	2,50		
314	714 541,62	1 407 021,20	2,50		
315	714 484,67	1 407 012,50	2,50		
316	714 384,71	1 406 997,31	2,50		
317	714 330,43	1 406 989,15	2,50		
318	714 274,13	1 406 980,31	2,50		
319	714 220,83	1 406 971,96	2,50		

