

**Схема расположения границ публичного сервитута для размещения  
объекта: ВЛ-14-10 кВ ПС Рудня**  
(наименование)

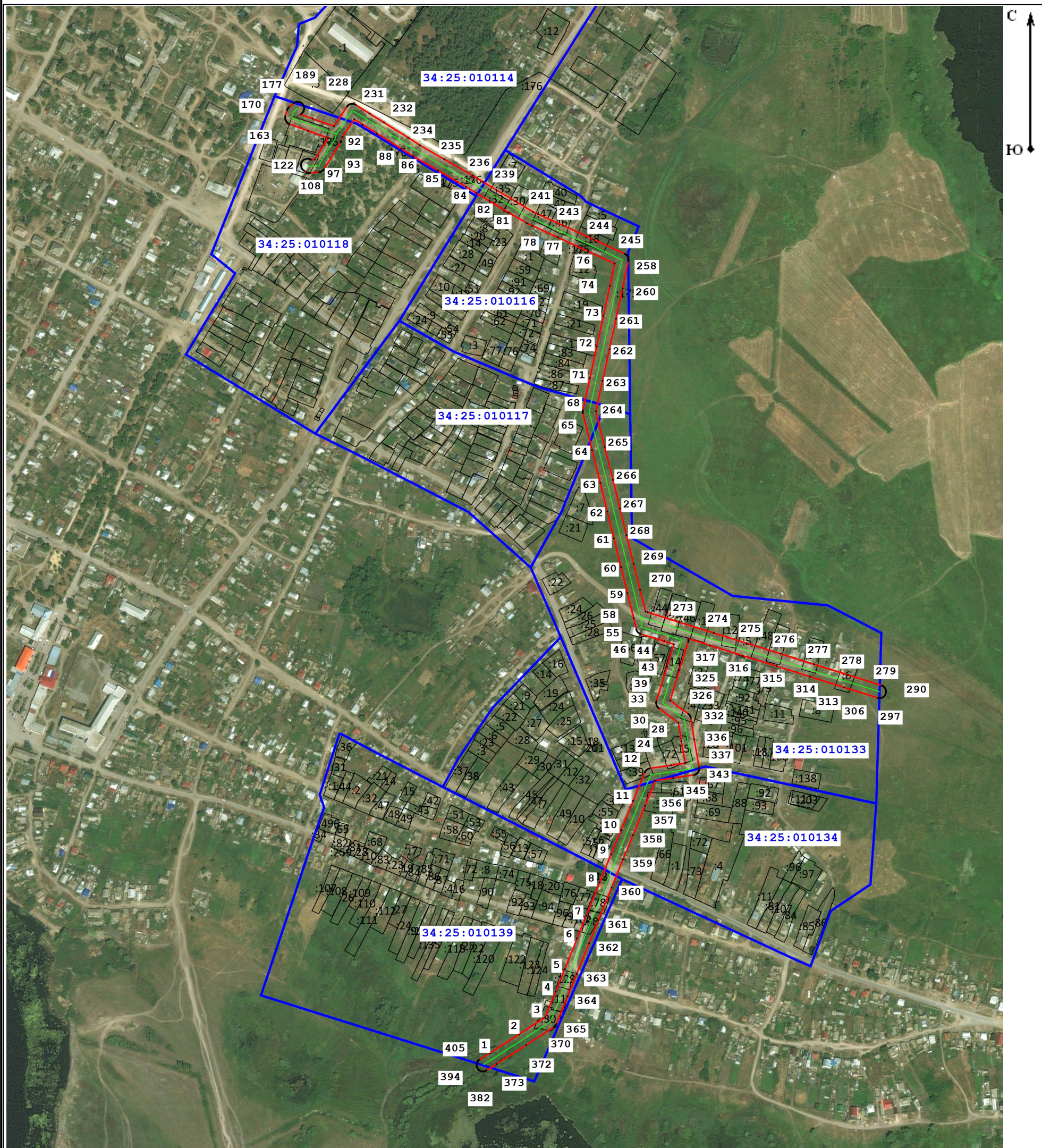

Масштаб 1:6 500

**Условные обозначения:**

- - Граница устанавливаемой зоны публичного сервитута
- <sup>7</sup> - Характерная точка охранной зоны
- - Граница кадастрового квартала
- 34:25:000000 - Номер кадастрового квартала
- - Ось линии
- - Граница земельного участка в кадастровом квартале
- :123 - Номер земельного участка в кадастровом квартале

**Раздел 2**

**Сведения о местоположении границ объекта**

**1. Система координат** Местная СК р.п. Рудня

**2. Сведения о характерных точках границ объекта**

Обозначение характерных точек границ	Координаты, м		Метод определения координат характерной точки	Средняя квадратическая погрешность положения характерной точки (Mt), м	Описание обозначения точки на местности (при наличии)
	X	Y			
1	2	3	4	5	6
1	7 672,46	44 707,52	Аналитический метод	2,50	—
2	7 703,12	44 755,27		2,50	
3	7 730,76	44 797,57		2,50	
4	7 772,31	44 814,43		2,50	
5	7 808,50	44 829,28		2,50	
6	7 858,03	44 849,12		2,50	
7	7 895,10	44 864,17		2,50	
8	7 948,43	44 885,49		2,50	
9	7 994,07	44 904,10		2,50	
10	8 033,27	44 920,28		2,50	
11	8 080,69	44 939,74		2,50	
12	8 126,76	44 958,64		2,50	
13	8 127,51	44 958,98		2,50	
14	8 128,38	44 959,47		2,50	
15	8 129,20	44 960,05		2,50	
16	8 129,96	44 960,70		2,50	
17	8 130,65	44 961,41		2,50	
18	8 131,28	44 962,20		2,50	
19	8 131,82	44 963,03		2,50	
20	8 132,29	44 963,92		2,50	
21	8 132,67	44 964,84		2,50	
22	8 132,96	44 965,80		2,50	
23	8 133,15	44 966,78		2,50	
24	8 138,38	45 001,39		2,50	
25	8 141,78	45 024,08		2,50	
26	8 176,75	45 017,84		2,50	
27	8 176,94	45 017,81		2,50	
28	8 207,17	45 013,00		2,50	
29	8 230,57	44 981,29		2,50	
30	8 231,16	44 980,57		2,50	
31	8 231,86	44 979,85		2,50	
32	8 232,62	44 979,20		2,50	
33	8 233,44	44 978,63		2,50	
34	8 234,31	44 978,14		2,50	
35	8 235,23	44 977,74		2,50	
36	8 236,18	44 977,42		2,50	
37	8 237,15	44 977,20		2,50	
38	8 238,14	44 977,07		2,50	
39	8 239,14	44 977,03		2,50	
40	8 240,14	44 977,09		2,50	
41	8 241,13	44 977,24		2,50	
42	8 242,10	44 977,49		2,50	
43	8 298,15	44 994,67		2,50	
44	8 333,91	45 005,77		2,50	
45	8 338,92	44 990,19		2,50	
46	8 350,61	44 952,10		2,50	
47	8 350,93	44 951,21		2,50	

## Раздел 2

## Сведения о местоположении границ объекта

1	2	3	4	5	6
48	8 351,35	44 950,31		2,50	
49	8 351,85	44 949,45		2,50	
50	8 352,44	44 948,63		2,50	
51	8 353,10	44 947,88		2,50	
52	8 353,83	44 947,20		2,50	
53	8 354,62	44 946,59		2,50	
54	8 355,46	44 946,05		2,50	
55	8 356,36	44 945,60		2,50	
56	8 357,29	44 945,23		2,50	
57	8 358,25	44 944,96		2,50	
58	8 375,94	44 940,80		2,50	
59	8 416,86	44 930,60		2,50	
60	8 459,03	44 920,23		2,50	
61	8 505,40	44 908,76		2,50	
62	8 548,76	44 898,07		2,50	
63	8 594,81	44 886,79		2,50	
64	8 648,10	44 873,41		2,50	
65	8 708,00	44 858,64		2,50	
66	8 708,76	44 858,49		2,50	
67	8 709,75	44 858,37		2,50	
68	8 710,75	44 858,34		2,50	
69	8 711,75	44 858,41		2,50	
70	8 712,73	44 858,58		2,50	
71	8 764,36	44 869,76		2,50	
72	8 815,66	44 881,01		2,50	
73	8 865,25	44 891,66		2,50	
74	8 913,91	44 902,25		2,50	
75	8 949,87	44 909,88	Аналитический метод	2,50	—
76	8 969,52	44 867,09		2,50	
77	8 992,04	44 818,11		2,50	
78	9 010,93	44 776,98		2,50	
79	9 014,75	44 768,68		2,50	
80	9 015,24	44 767,75		2,50	
81	9 032,53	44 738,36		2,50	
82	9 050,95	44 707,73		2,50	
83	9 063,85	44 686,13		2,50	
84	9 073,91	44 669,53		2,50	
85	9 100,38	44 623,90		2,50	
86	9 123,17	44 584,29		2,50	
87	9 123,42	44 583,87		2,50	
88	9 135,61	44 564,81		2,50	
89	9 160,17	44 525,60		2,50	
90	9 174,60	44 502,44		2,50	
91	9 183,31	44 488,61		2,50	
92	9 154,69	44 469,63		2,50	
93	9 148,13	44 467,55		2,50	
94	9 147,60	44 467,36		2,50	
95	9 146,69	44 466,97		2,50	
96	9 145,81	44 466,48		2,50	
97	9 102,62	44 439,92		2,50	
98	9 101,97	44 439,49		2,50	
99	9 101,19	44 438,86		2,50	
100	9 100,47	44 438,17		2,50	
101	9 099,82	44 437,41		2,50	
102	9 099,24	44 436,59		2,50	

## Раздел 2

## Сведения о местоположении границ объекта

1	2	3	4	5	6
103	9 098,75	44 435,72		2,50	
104	9 098,34	44 434,81		2,50	
105	9 098,02	44 433,86		2,50	
106	9 097,79	44 432,89		2,50	
107	9 097,66	44 431,89		2,50	
108	9 096,40	44 417,48		2,50	
109	9 096,38	44 415,99		2,50	
110	9 096,48	44 415,00		2,50	
111	9 096,67	44 414,02		2,50	
112	9 096,96	44 413,06		2,50	
113	9 097,34	44 412,14		2,50	
114	9 097,81	44 411,25		2,50	
115	9 099,79	44 407,88		2,50	
116	9 100,32	44 407,06		2,50	
117	9 100,94	44 406,28		2,50	
118	9 101,64	44 405,56		2,50	
119	9 102,39	44 404,91		2,50	
120	9 103,21	44 404,34		2,50	
121	9 104,08	44 403,84		2,50	
122	9 104,99	44 403,43		2,50	
123	9 105,94	44 403,11		2,50	
124	9 106,91	44 402,88		2,50	
125	9 107,90	44 402,74		2,50	
126	9 108,90	44 402,70		2,50	
127	9 109,90	44 402,75		2,50	
128	9 110,89	44 402,90		2,50	
129	9 111,86	44 403,14		2,50	
130	9 112,80	44 403,48	Аналитический метод	2,50	—
131	9 113,71	44 403,90		2,50	
132	9 114,57	44 404,40		2,50	
133	9 115,38	44 404,99		2,50	
134	9 116,14	44 405,65		2,50	
135	9 116,82	44 406,38		2,50	
136	9 117,43	44 407,17		2,50	
137	9 117,97	44 408,01		2,50	
138	9 118,42	44 408,90		2,50	
139	9 118,79	44 409,83		2,50	
140	9 119,06	44 410,80		2,50	
141	9 119,24	44 411,78		2,50	
142	9 119,33	44 412,78		2,50	
143	9 119,32	44 413,78		2,50	
144	9 119,22	44 414,77		2,50	
145	9 119,03	44 415,75		2,50	
146	9 118,74	44 416,71		2,50	
147	9 118,36	44 417,63		2,50	
148	9 117,89	44 418,52		2,50	
149	9 117,61	44 419,00		2,50	
150	9 118,12	44 424,80		2,50	
151	9 153,05	44 446,29		2,50	
152	9 164,56	44 414,14		2,50	
153	9 175,57	44 383,84		2,50	
154	9 175,85	44 383,16		2,50	
155	9 176,30	44 382,27		2,50	
156	9 176,83	44 381,42		2,50	
157	9 177,44	44 380,63		2,50	

## Раздел 2

## Сведения о местоположении границ объекта

1	2	3	4	5	6
158	9 178,12	44 379,90	Аналитический метод	2,50	—
159	9 178,87	44 379,24		2,50	
160	9 179,68	44 378,65		2,50	
161	9 180,54	44 378,14		2,50	
162	9 181,45	44 377,72		2,50	
163	9 182,39	44 377,38		2,50	
164	9 183,36	44 377,14		2,50	
165	9 184,35	44 376,99		2,50	
166	9 185,35	44 376,93		2,50	
167	9 186,35	44 376,97		2,50	
168	9 187,34	44 377,10		2,50	
169	9 188,31	44 377,33		2,50	
170	9 197,63	44 379,98		2,50	
171	9 198,60	44 380,31		2,50	
172	9 199,51	44 380,72		2,50	
173	9 200,38	44 381,21		2,50	
174	9 201,20	44 381,79		2,50	
175	9 201,96	44 382,44		2,50	
176	9 202,65	44 383,16		2,50	
177	9 208,99	44 390,39		2,50	
178	9 209,60	44 391,15		2,50	
179	9 210,15	44 391,99		2,50	
180	9 210,62	44 392,87		2,50	
181	9 210,99	44 393,80		2,50	
182	9 211,28	44 394,75		2,50	
183	9 211,48	44 395,73		2,50	
184	9 211,58	44 396,73		2,50	
185	9 211,59	44 397,73		2,50	
186	9 211,50	44 398,72		2,50	
187	9 211,32	44 399,71		2,50	
188	9 211,05	44 400,67		2,50	
189	9 210,68	44 401,60		2,50	
190	9 210,23	44 402,49		2,50	
191	9 209,70	44 403,34		2,50	
192	9 209,08	44 404,13		2,50	
193	9 208,40	44 404,86		2,50	
194	9 207,65	44 405,52		2,50	
195	9 206,84	44 406,10		2,50	
196	9 205,98	44 406,61		2,50	
197	9 205,07	44 407,03		2,50	
198	9 204,13	44 407,36		2,50	
199	9 203,16	44 407,61		2,50	
200	9 202,17	44 407,76		2,50	
201	9 201,17	44 407,81		2,50	
202	9 200,17	44 407,77		2,50	
203	9 199,18	44 407,63		2,50	
204	9 198,21	44 407,40		2,50	
205	9 197,26	44 407,08		2,50	
206	9 196,35	44 406,67		2,50	
207	9 195,48	44 406,18	2,50		
208	9 194,66	44 405,60	2,50		
209	9 193,90	44 404,95	2,50		
210	9 193,21	44 404,23	2,50		
211	9 191,30	44 402,06	2,50		
212	9 184,33	44 421,24	2,50		

## Раздел 2

## Сведения о местоположении границ объекта

1	2	3	4	5	6
213	9 171,93	44 455,87	Аналитический метод	2,50	—
214	9 203,46	44 476,78		2,50	
215	9 204,46	44 477,53		2,50	
216	9 205,19	44 478,21		2,50	
217	9 205,85	44 478,96		2,50	
218	9 206,44	44 479,77		2,50	
219	9 206,95	44 480,63		2,50	
220	9 207,37	44 481,53		2,50	
221	9 207,71	44 482,47		2,50	
222	9 207,95	44 483,44		2,50	
223	9 208,10	44 484,43		2,50	
224	9 208,16	44 485,43		2,50	
225	9 208,12	44 486,43		2,50	
226	9 207,99	44 487,42		2,50	
227	9 207,76	44 488,40		2,50	
228	9 207,44	44 489,34		2,50	
229	9 207,04	44 490,26		2,50	
230	9 206,54	44 491,13		2,50	
231	9 192,41	44 513,56		2,50	
232	9 177,99	44 536,70		2,50	
233	9 153,39	44 575,99		2,50	
234	9 141,25	44 594,98		2,50	
235	9 118,57	44 634,40		2,50	
236	9 092,02	44 680,15		2,50	
237	9 091,92	44 680,32		2,50	
238	9 081,86	44 696,93		2,50	
239	9 068,96	44 718,52		2,50	
240	9 050,60	44 749,05		2,50	
241	9 033,61	44 777,94		2,50	
242	9 030,01	44 785,75		2,50	
243	9 011,12	44 826,88		2,50	
244	8 988,60	44 875,85		2,50	
245	8 965,45	44 926,28		2,50	
246	8 964,91	44 927,31		2,50	
247	8 964,35	44 928,14		2,50	
248	8 963,72	44 928,92		2,50	
249	8 963,02	44 929,63		2,50	
250	8 962,25	44 930,27		2,50	
251	8 961,43	44 930,83		2,50	
252	8 960,55	44 931,32		2,50	
253	8 959,63	44 931,72		2,50	
254	8 958,68	44 932,03		2,50	
255	8 957,71	44 932,25		2,50	
256	8 956,71	44 932,37		2,50	
257	8 955,71	44 932,40		2,50	
258	8 954,72	44 932,33		2,50	
259	8 953,73	44 932,17	2,50		
260	8 909,54	44 922,79	2,50		
261	8 860,83	44 912,20	2,50		
262	8 811,22	44 901,54	2,50		
263	8 759,91	44 890,28	2,50		
264	8 710,66	44 879,62	2,50		
265	8 653,19	44 893,78	2,50		
266	8 599,90	44 907,16	2,50		
267	8 553,78	44 918,46	2,50		

**Раздел 2**

**Сведения о местоположении границ объекта**

<b>1</b>	<b>2</b>	<b>3</b>	<b>4</b>	<b>5</b>	<b>6</b>
268	8 510,44	44 929,14	Аналитический метод	2,50	—
269	8 464,06	44 940,62		2,50	
270	8 421,94	44 950,98		2,50	
271	8 386,75	44 959,75		2,50	
272	8 385,64	44 963,34		2,50	
273	8 369,83	45 014,11		2,50	
274	8 352,21	45 070,26		2,50	
275	8 335,63	45 123,28		2,50	
276	8 318,58	45 178,27		2,50	
277	8 301,58	45 232,20		2,50	
278	8 284,36	45 287,09		2,50	
279	8 267,40	45 341,47		2,50	
280	8 267,07	45 342,38		2,50	
281	8 266,64	45 343,28		2,50	
282	8 266,13	45 344,14		2,50	
283	8 265,54	45 344,95		2,50	
284	8 264,87	45 345,70		2,50	
285	8 264,14	45 346,38		2,50	
286	8 263,34	45 346,98		2,50	
287	8 262,49	45 347,51		2,50	
288	8 261,60	45 347,95		2,50	
289	8 260,67	45 348,31		2,50	
290	8 259,70	45 348,58		2,50	
291	8 258,72	45 348,75		2,50	
292	8 257,72	45 348,83		2,50	
293	8 256,72	45 348,82		2,50	
294	8 255,73	45 348,71		2,50	
295	8 254,75	45 348,50		2,50	
296	8 253,79	45 348,21		2,50	
297	8 252,87	45 347,82		2,50	
298	8 251,99	45 347,35		2,50	
299	8 251,16	45 346,80		2,50	
300	8 250,38	45 346,17		2,50	
301	8 249,67	45 345,46		2,50	
302	8 249,02	45 344,70		2,50	
303	8 248,46	45 343,87		2,50	
304	8 247,97	45 343,00		2,50	
305	8 247,57	45 342,08		2,50	
306	8 247,26	45 341,13		2,50	
307	8 247,04	45 340,16		2,50	
308	8 246,91	45 339,17		2,50	
309	8 246,88	45 338,17		2,50	
310	8 246,95	45 337,17	2,50		
311	8 247,10	45 336,18	2,50		
312	8 247,36	45 335,21	2,50		
313	8 264,32	45 280,82	2,50		
314	8 281,54	45 225,92	2,50		
315	8 298,53	45 172,03	2,50		
316	8 315,57	45 117,05	2,50		
317	8 332,17	45 064,00	2,50		
318	8 343,12	45 029,09	2,50		
319	8 342,55	45 029,22	2,50		
320	8 341,56	45 029,35	2,50		
321	8 340,56	45 029,38	2,50		
322	8 339,56	45 029,32	2,50		

## Раздел 2

## Сведения о местоположении границ объекта

1	2	3	4	5	6
323	8 338,58	45 029,16	Аналитический метод	2,50	—
324	8 337,61	45 028,91		2,50	
325	8 291,98	45 014,74		2,50	
326	8 243,05	44 999,75		2,50	
327	8 221,52	45 028,93		2,50	
328	8 220,78	45 029,82		2,50	
329	8 220,07	45 030,52		2,50	
330	8 219,29	45 031,15		2,50	
331	8 218,46	45 031,70		2,50	
332	8 217,58	45 032,17		2,50	
333	8 216,66	45 032,56		2,50	
334	8 215,70	45 032,86		2,50	
335	8 214,72	45 033,06		2,50	
336	8 180,34	45 038,53		2,50	
337	8 134,83	45 046,65		2,50	
338	8 134,06	45 046,76		2,50	
339	8 133,06	45 046,81		2,50	
340	8 132,06	45 046,77		2,50	
341	8 131,07	45 046,63		2,50	
342	8 130,10	45 046,40		2,50	
343	8 129,15	45 046,08		2,50	
344	8 128,24	45 045,67		2,50	
345	8 127,37	45 045,18		2,50	
346	8 126,55	45 044,60		2,50	
347	8 125,79	45 043,95		2,50	
348	8 125,10	45 043,23		2,50	
349	8 124,47	45 042,45		2,50	
350	8 123,93	45 041,61		2,50	
351	8 123,46	45 040,73		2,50	
352	8 123,09	45 039,80		2,50	
353	8 122,80	45 038,84		2,50	
354	8 122,61	45 037,86		2,50	
355	8 117,62	45 004,51		2,50	
356	8 113,28	44 975,80		2,50	
357	8 072,71	44 959,16		2,50	
358	8 025,29	44 939,70		2,50	
359	7 986,13	44 923,54		2,50	
360	7 940,59	44 904,97	2,50		
361	7 887,28	44 883,66	2,50		
362	7 850,21	44 868,61	2,50		
363	7 800,65	44 848,76	2,50		
364	7 764,39	44 833,88	2,50		
365	7 719,82	44 815,79	2,50		
366	7 718,59	44 815,20	2,50		
367	7 717,75	44 814,66	2,50		
368	7 716,96	44 814,05	2,50		
369	7 716,23	44 813,37	2,50		
370	7 715,57	44 812,61	2,50		
371	7 714,98	44 811,80	2,50		
372	7 685,51	44 766,71	2,50		
373	7 654,78	44 718,86	2,50		
374	7 644,46	44 702,71	2,50		
375	7 643,98	44 701,87	2,50		
376	7 643,56	44 700,96	2,50		
377	7 643,23	44 700,02	2,50		



**Раздел 2**

<b>Сведения о местоположении границ объекта</b>					
<b>1</b>	<b>2</b>	<b>3</b>	<b>4</b>	<b>5</b>	<b>6</b>
378	7 643,00	44 699,04	Аналитический метод	2,50	—
379	7 642,86	44 698,05		2,50	
380	7 642,81	44 697,06		2,50	
381	7 642,86	44 696,06		2,50	
382	7 643,00	44 695,07		2,50	
383	7 643,24	44 694,09		2,50	
384	7 643,57	44 693,15		2,50	
385	7 643,98	44 692,24		2,50	
386	7 644,48	44 691,38		2,50	
387	7 645,06	44 690,56		2,50	
388	7 645,72	44 689,81		2,50	
389	7 646,44	44 689,12		2,50	
390	7 647,23	44 688,50		2,50	
391	7 648,07	44 687,96		2,50	
392	7 648,96	44 687,50		2,50	
393	7 649,89	44 687,13		2,50	
394	7 650,85	44 686,85		2,50	
395	7 651,83	44 686,66		2,50	
396	7 652,83	44 686,57		2,50	
397	7 653,83	44 686,57		2,50	
398	7 654,82	44 686,67		2,50	
399	7 655,80	44 686,86		2,50	
400	7 656,76	44 687,14		2,50	
401	7 657,69	44 687,52		2,50	
402	7 658,58	44 687,98		2,50	
403	7 659,42	44 688,52		2,50	
404	7 660,20	44 689,14		2,50	
405	7 660,93	44 689,83		2,50	
406	7 661,58	44 690,59		2,50	
1	7 672,46	44 707,52		2,50	
<b>3. Сведения о характерных точках части (частей) границы объекта</b>					
<b>1</b>	<b>2</b>	<b>3</b>	<b>4</b>	<b>5</b>	<b>6</b>
—	—	—	—	—	—